

DOSSIER

ESPACIO 
JORGE JUAN

ESPACIO --- JORGE JUAN

Donde los sueños se hacen realidad

Espacio Jorge Juan es una antigua carpintería con más de 50 años de historia, transformada en un espacio para eventos únicos en el corazón de la capital.

Un venue amplio, versátil, acogedor, multifuncional y con mucha personalidad.

Situado en el corazón del exclusivo **barrio de Salamanca** de Madrid, enfrente de la casa Moneda y a pocos metros del Movistar Arena, es una nave industrial con más de **1.500 m²** distribuidos en **seis salas**.

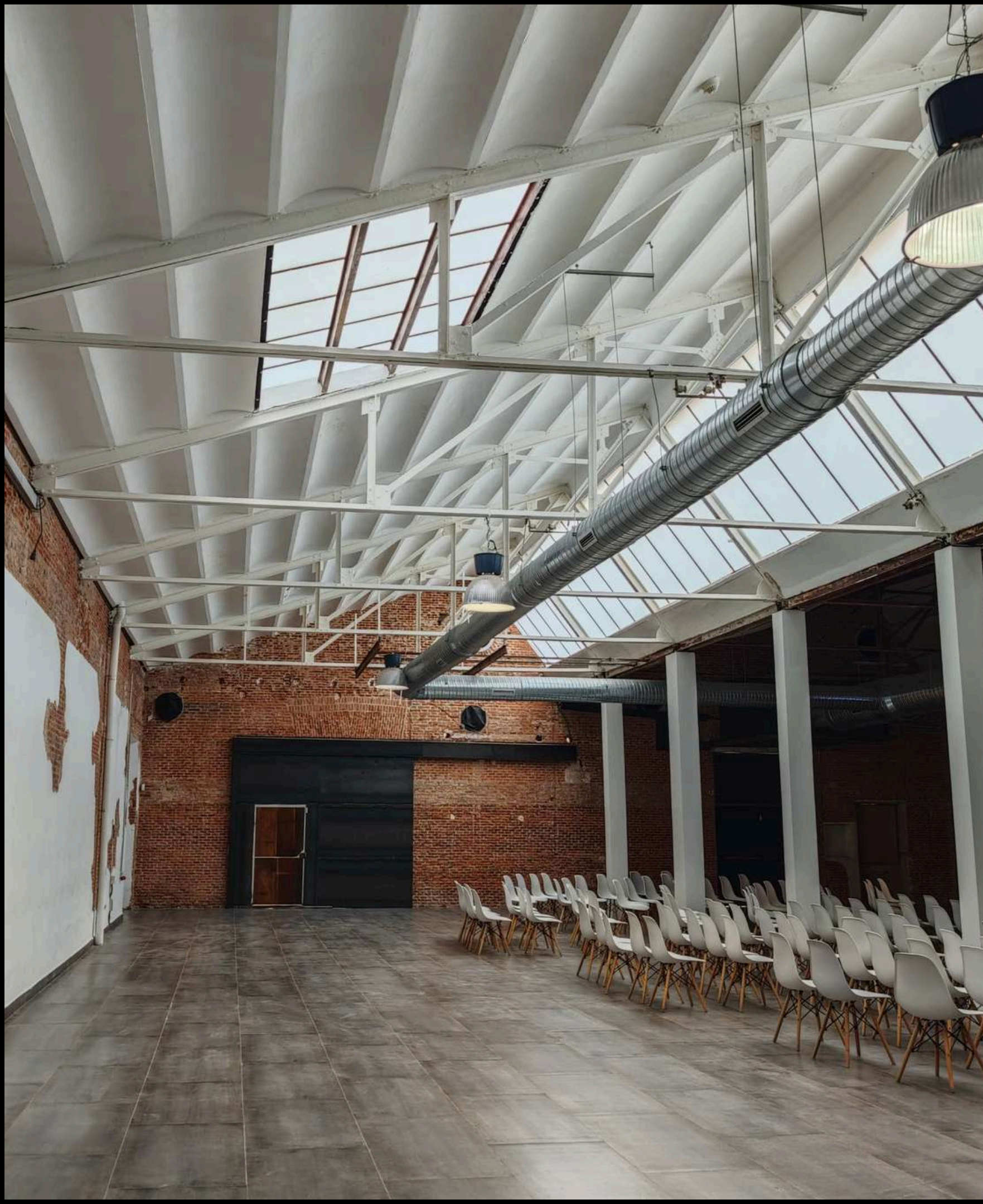

NAVE 1

Cuenta con **500 m²** totalmente diáfanos, 8 metros de altura máxima, paredes de ladrillo visto, vigas de hierro y tragaluces con luz natural en toda la sala.

Un espacio polivalente perfecto para **todo tipo de eventos:** desde reuniones y presentaciones de productos hasta ruedas de prensa, rodajes, shootings y mucho más.

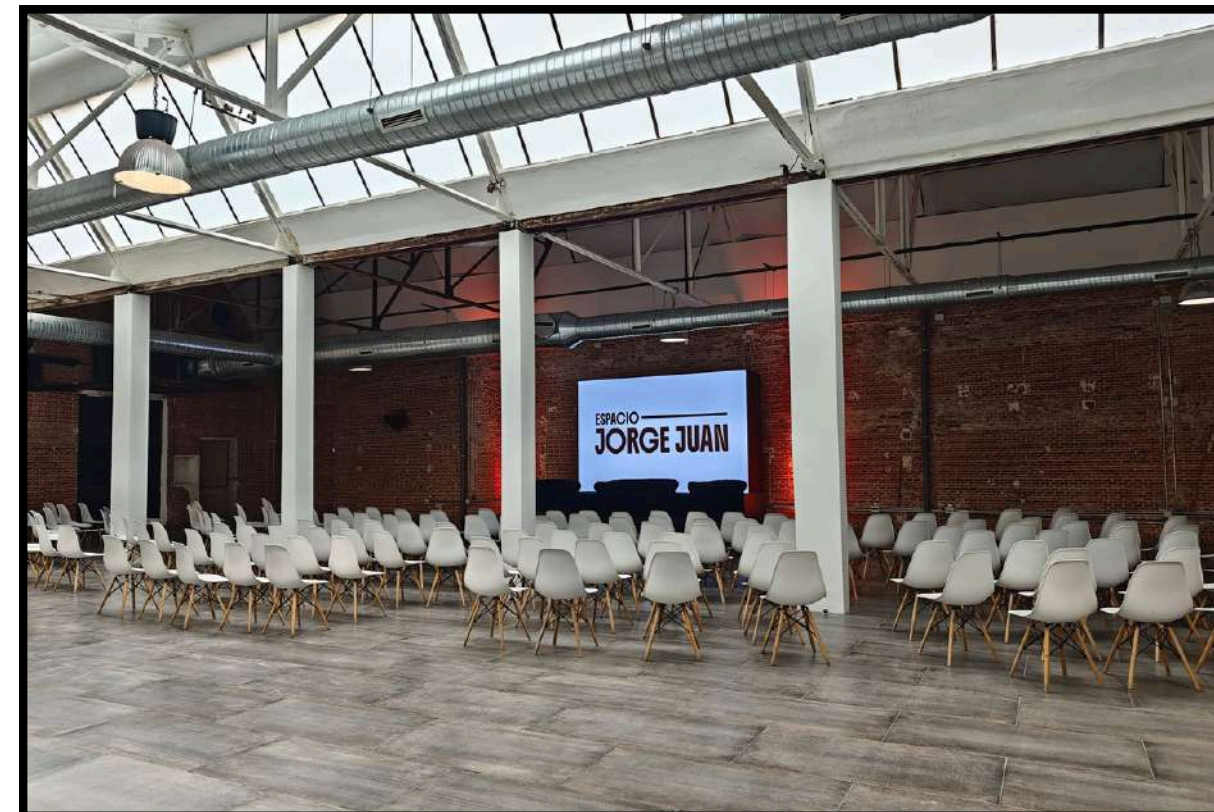
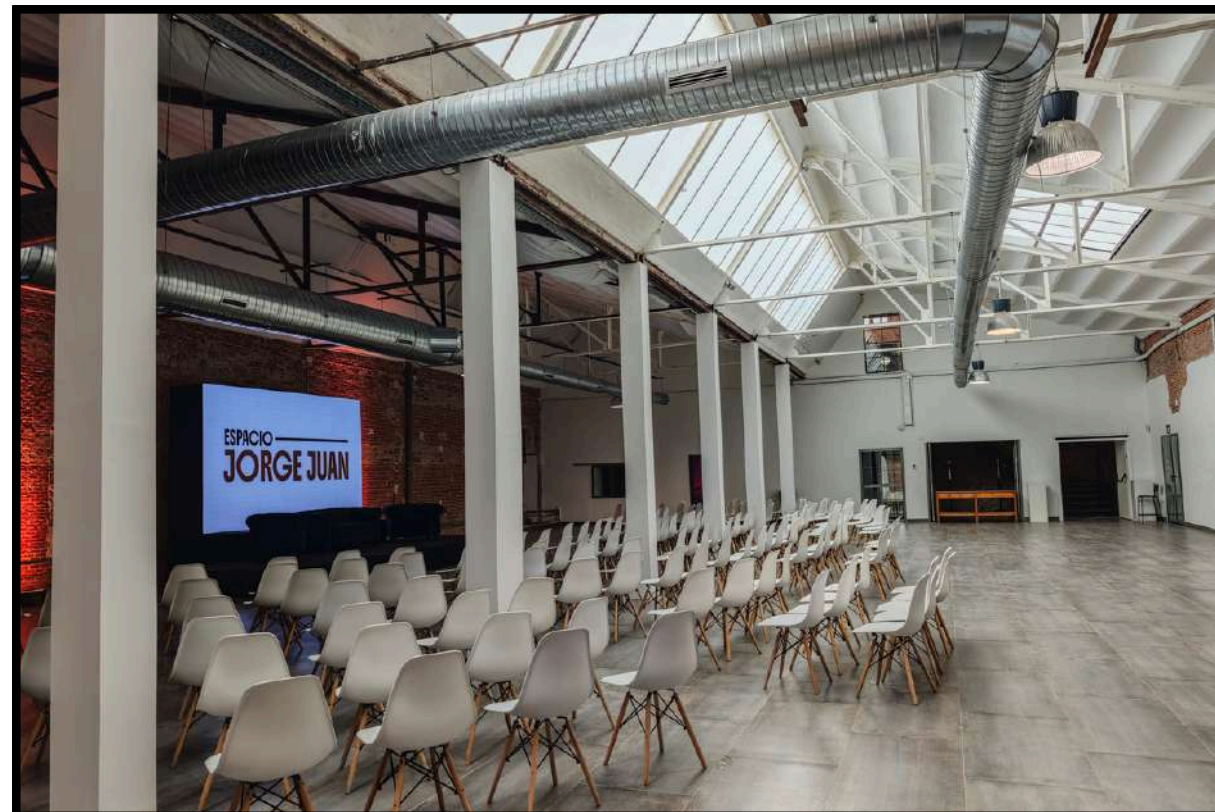
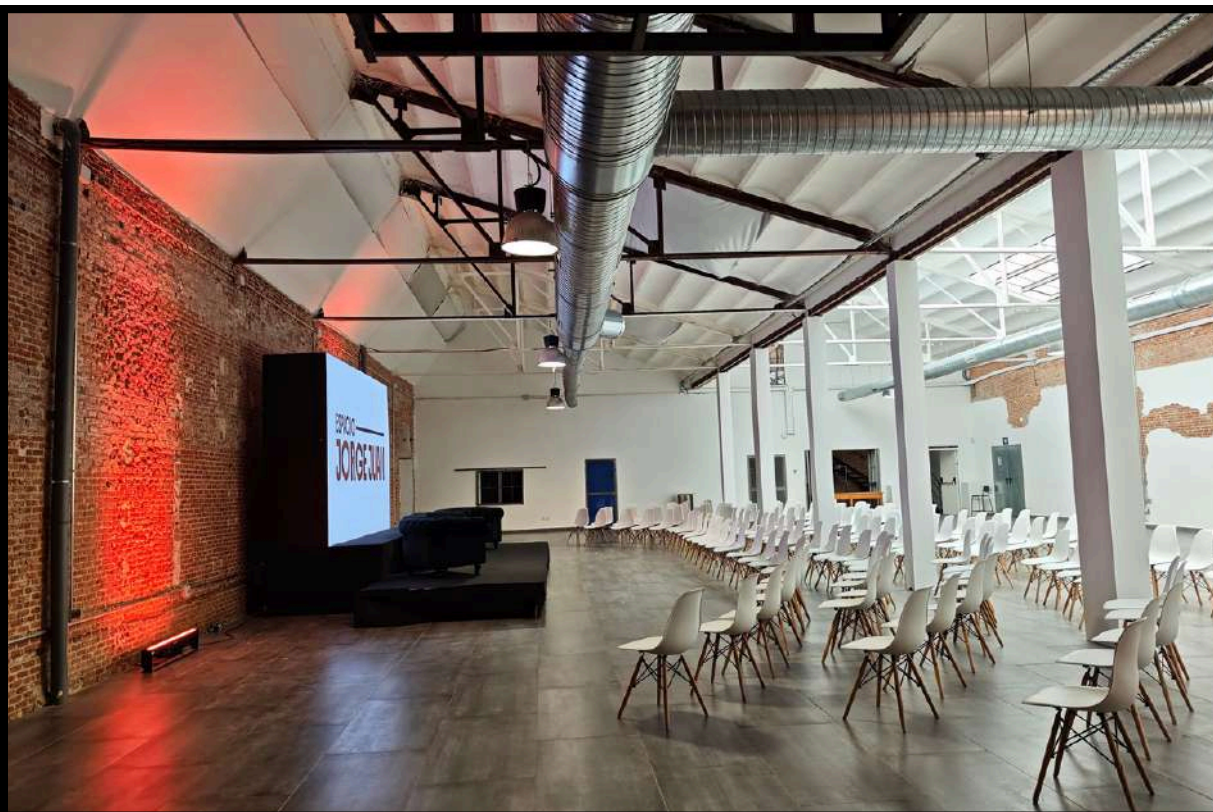
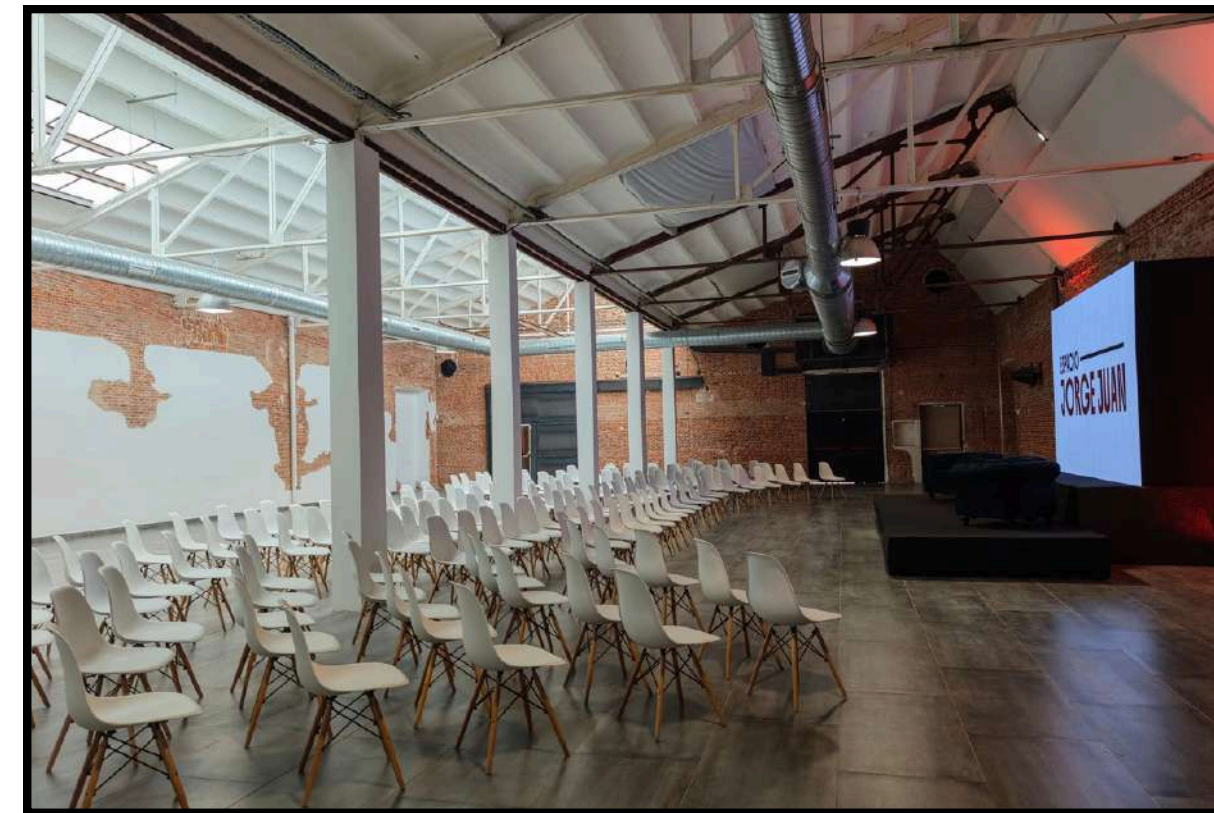
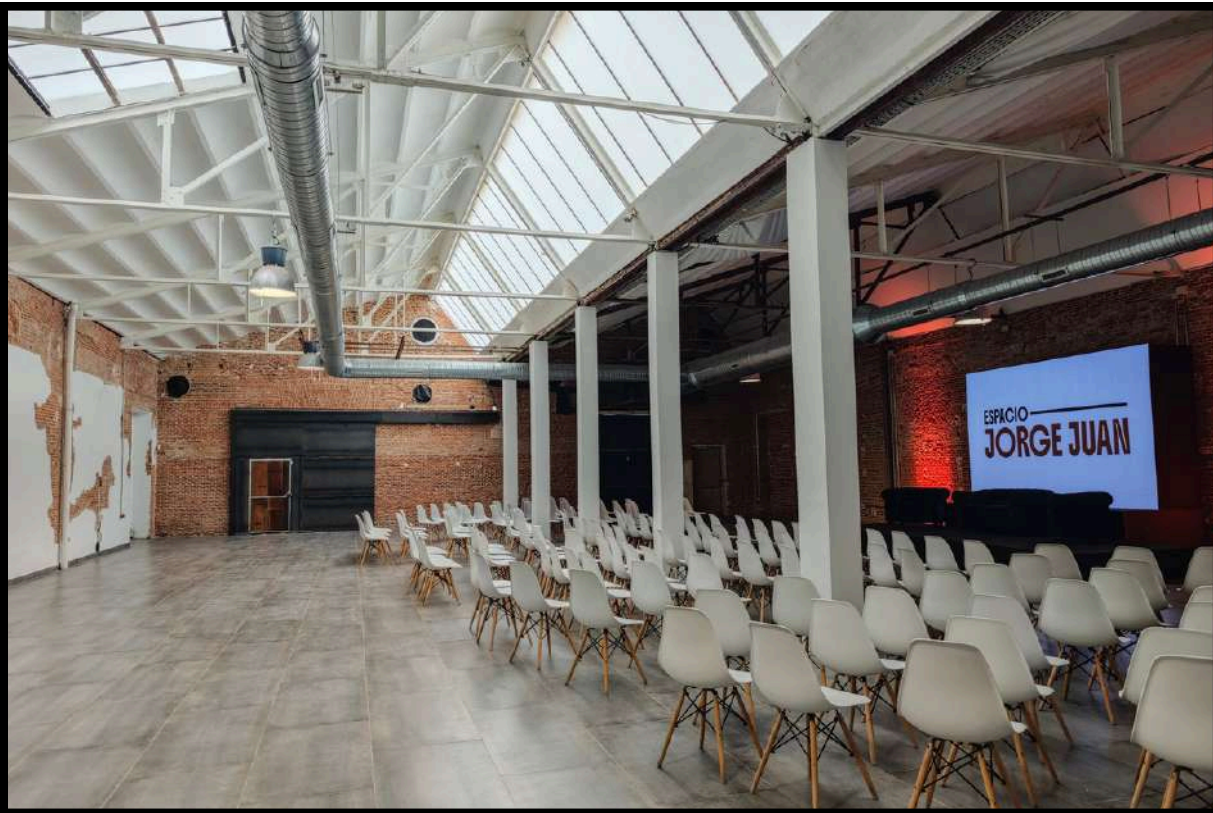

NAVE 2

o zona de cóctel. Cuenta con **300 m²** y acceso directo al Callejón.

Un espacio diáfano con techos de 5 metros, paredes de ladrillo blanco y vigas de hierro industrial que puedes iluminar y personalizar al gusto para tus eventos.

Perfecta para zona de cóctel, eventos corporativos, rodajes, exposiciones o celebraciones privadas.

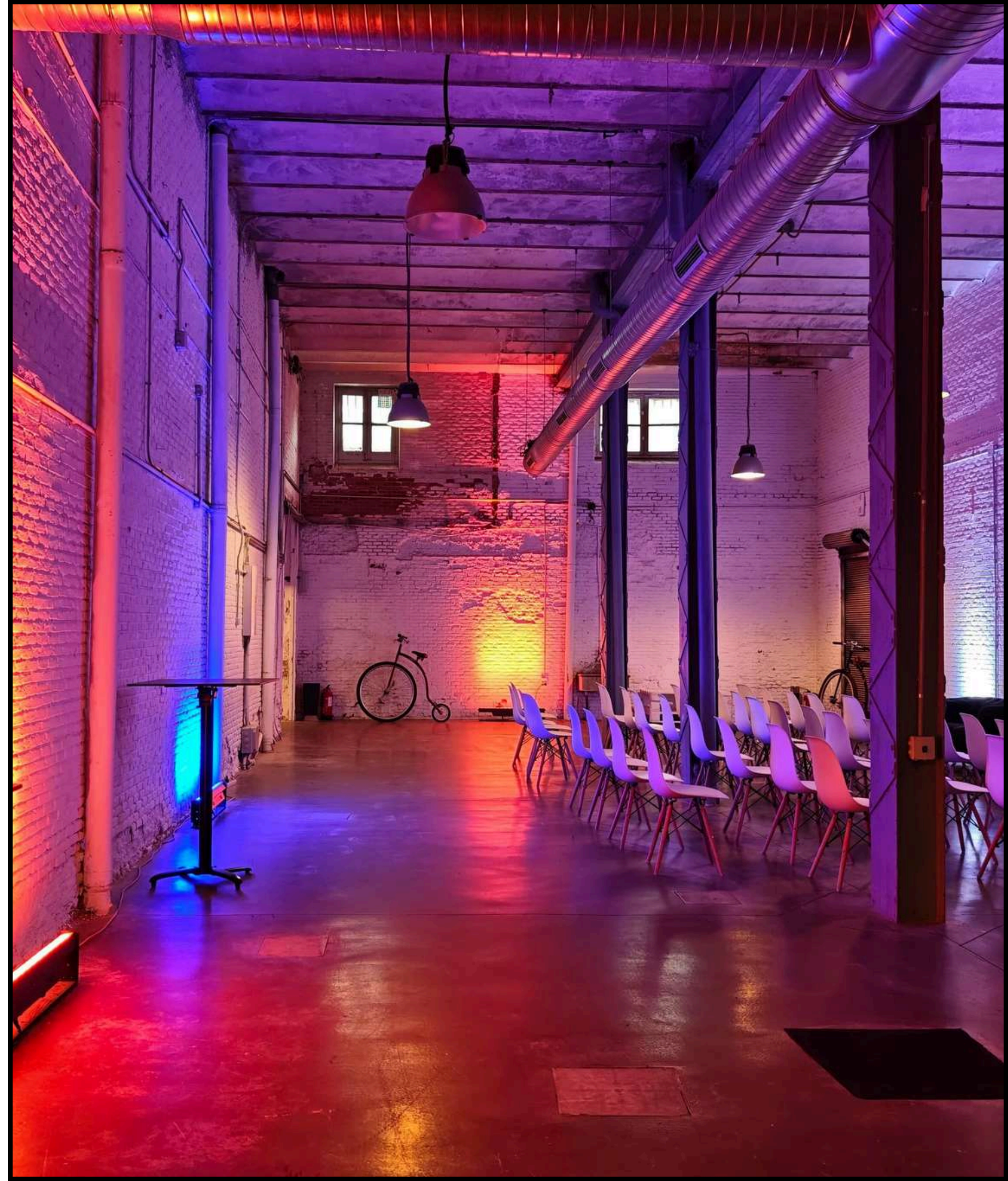

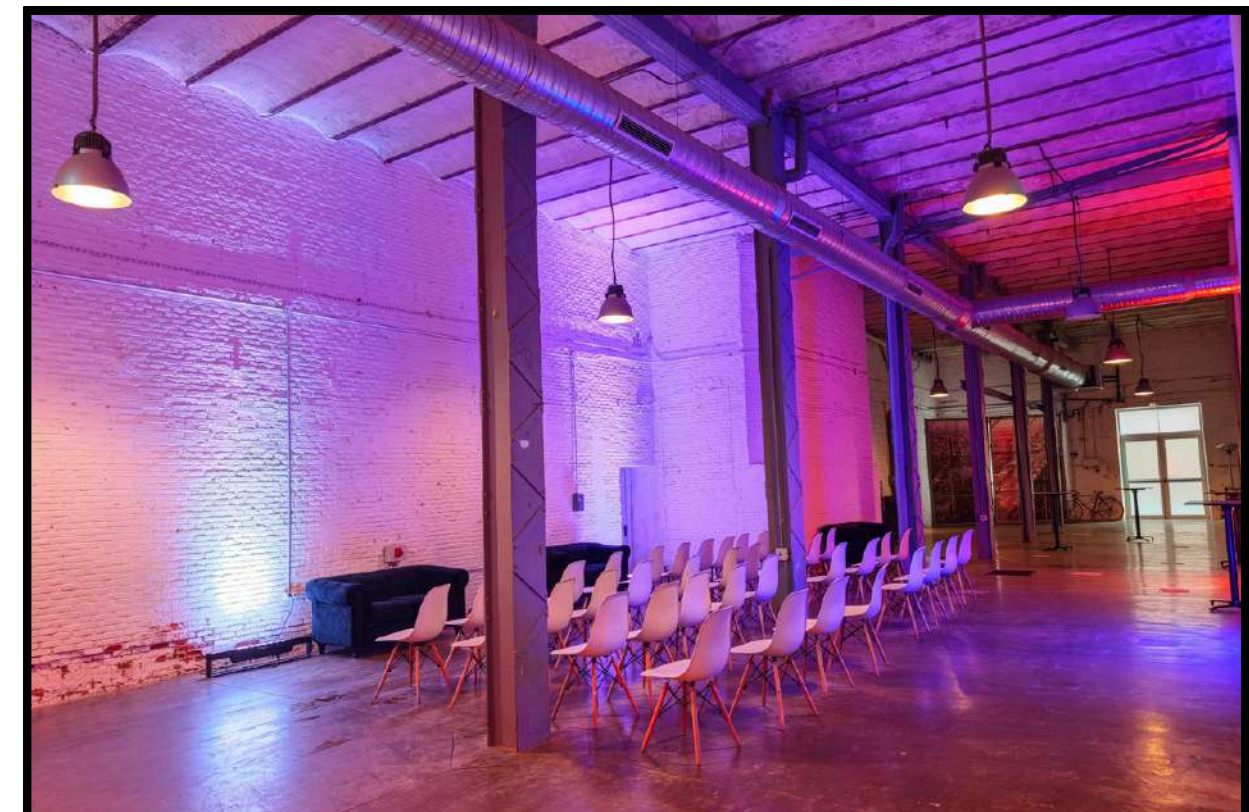
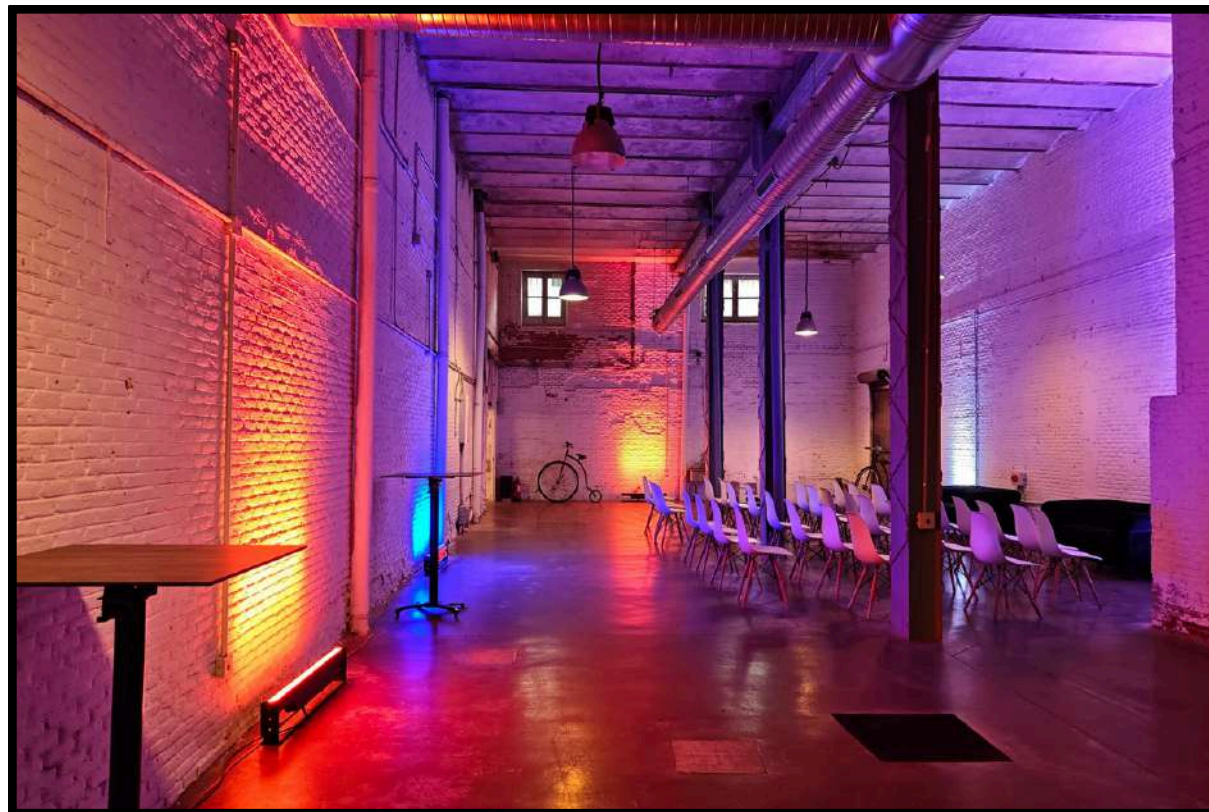
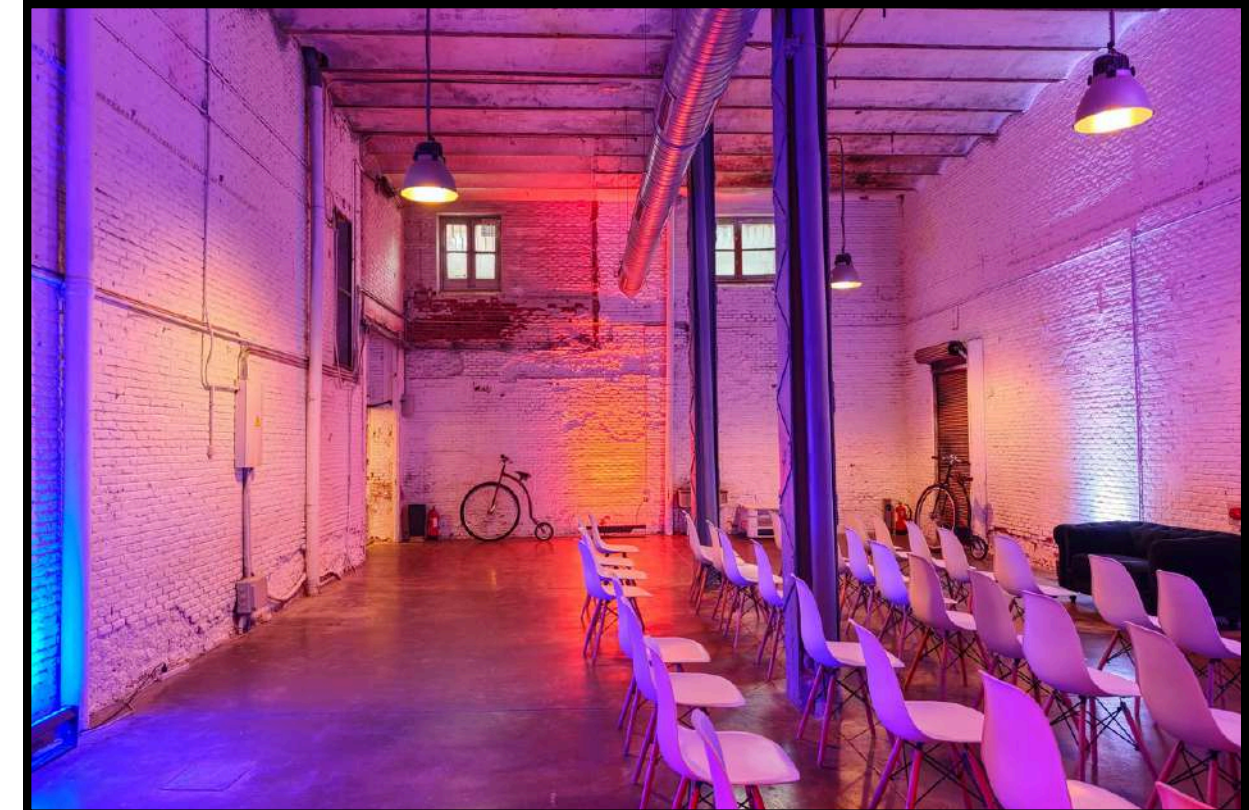
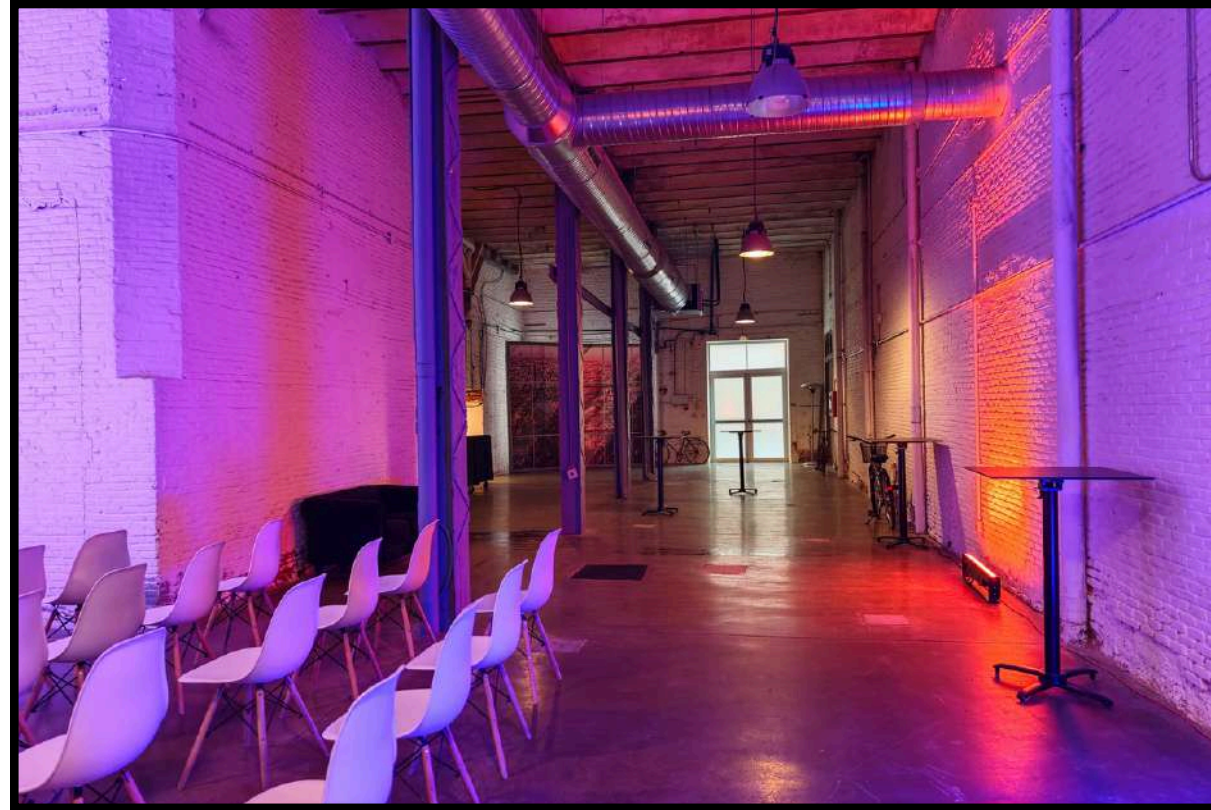



SALA DE REUNIONES

Esta sala de aproximadamente **35 m²** presenta un diseño moderno y funcional.

La iluminación es uno de los elementos más destacados: cuenta con un sistema de luces LED lineales en el techo que proporciona una iluminación uniforme, moderna y agradable, favoreciendo la concentración.

Las paredes combinan acabados en ladrillo pintado blanco con paneles de madera, generando un equilibrio entre calidez y estilo contemporáneo.

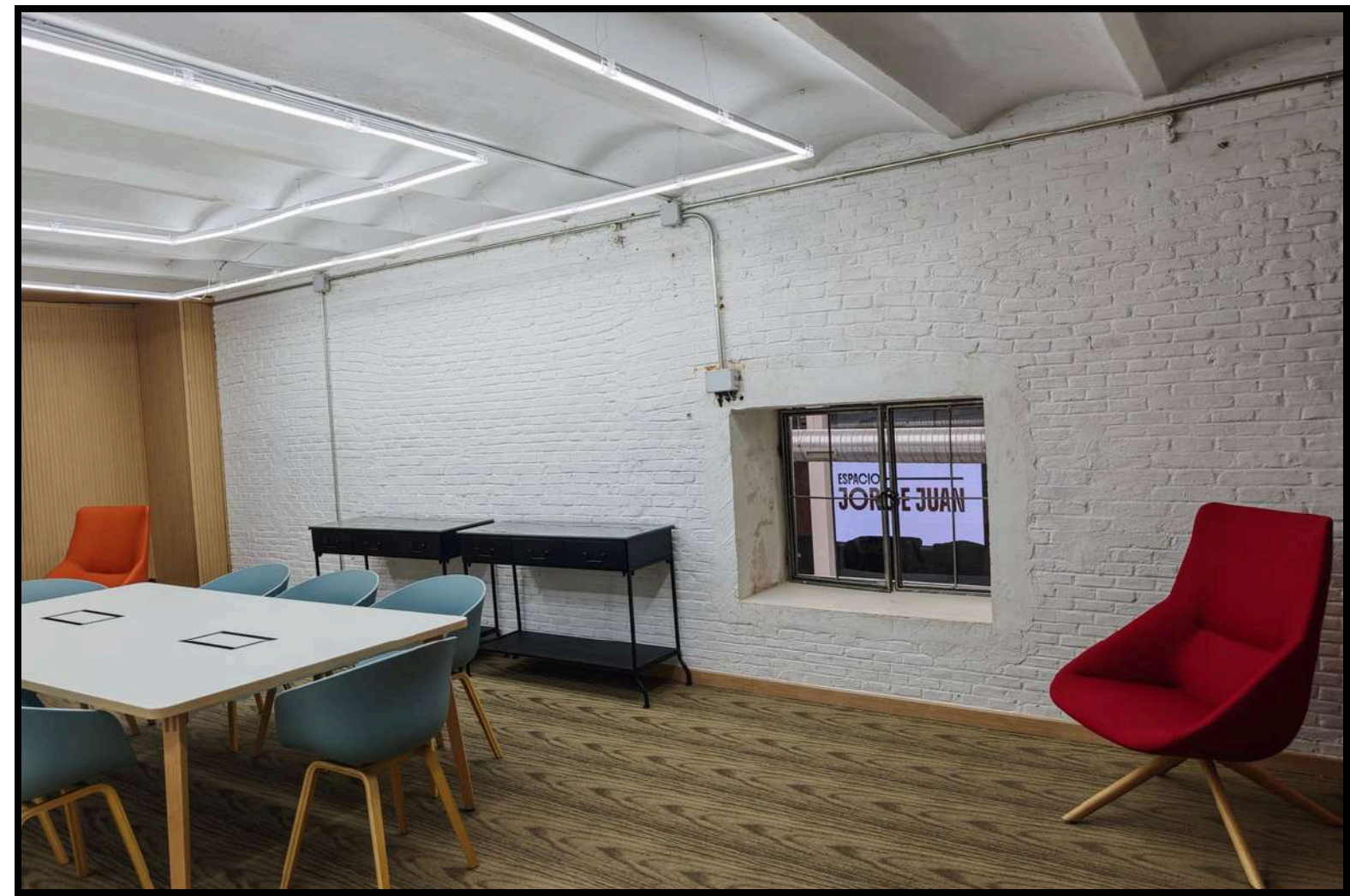
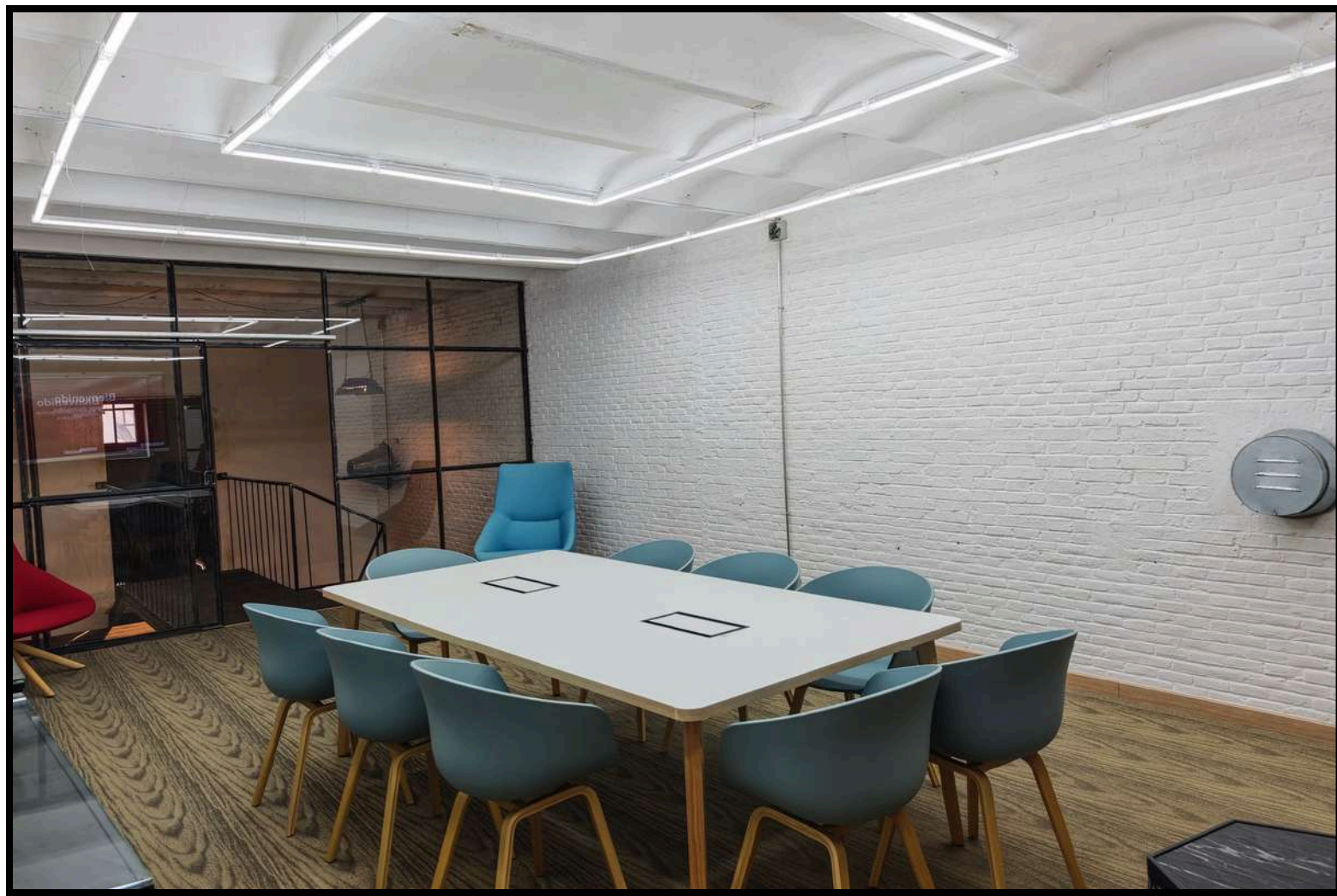
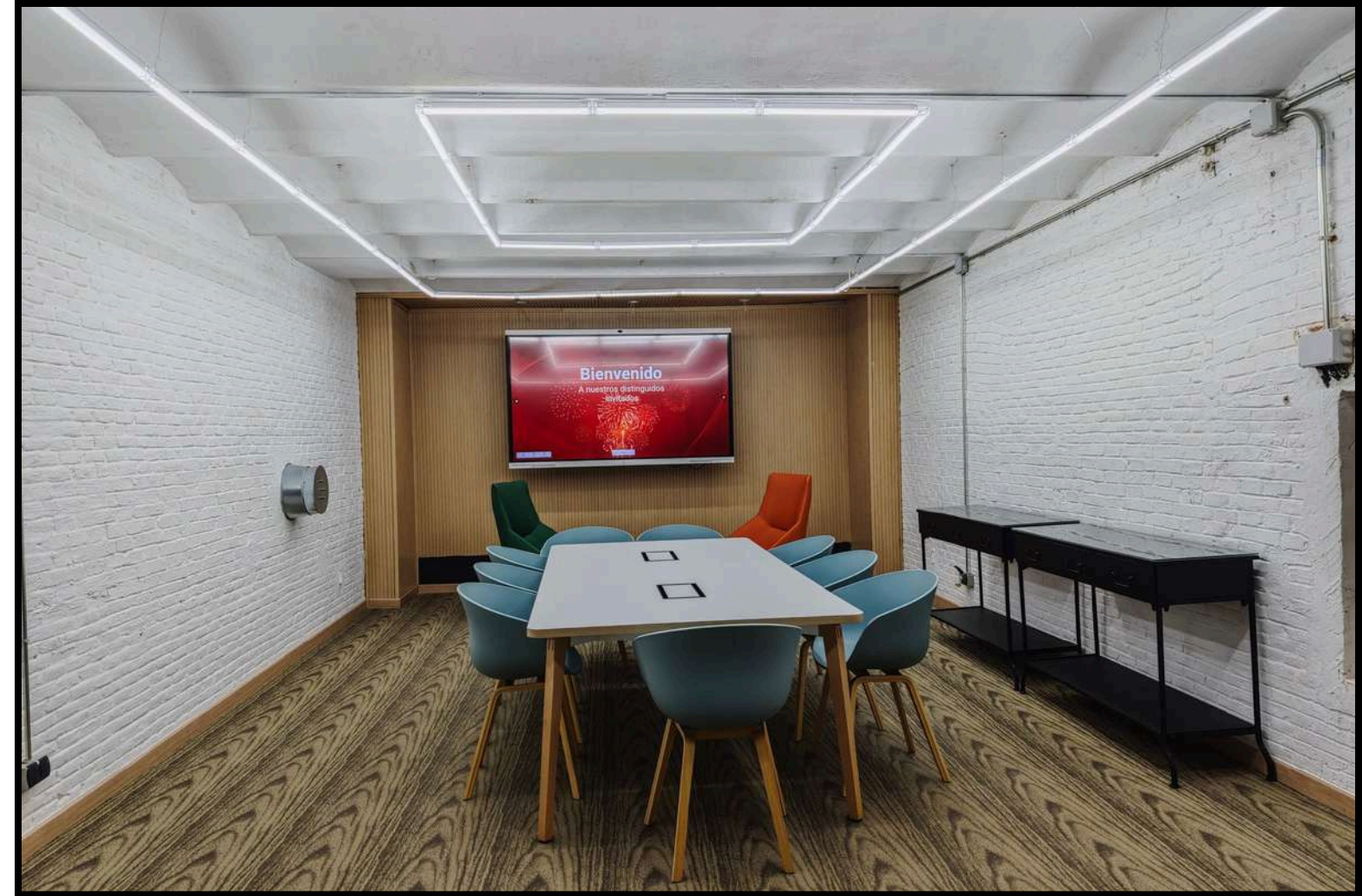

SALA PASARELA

Esta sala, con una superficie aproximada de **20 m²**, destaca por su estilo cálido, orgánico y con un carácter muy distintivo.

El elemento protagonista es una mesa central de madera maciza con acabado natural y bordes irregulares, que aporta personalidad y un ambiente acogedor.

Su tamaño permite acomodar a varios participantes de manera cómoda, favoreciendo la interacción directa.

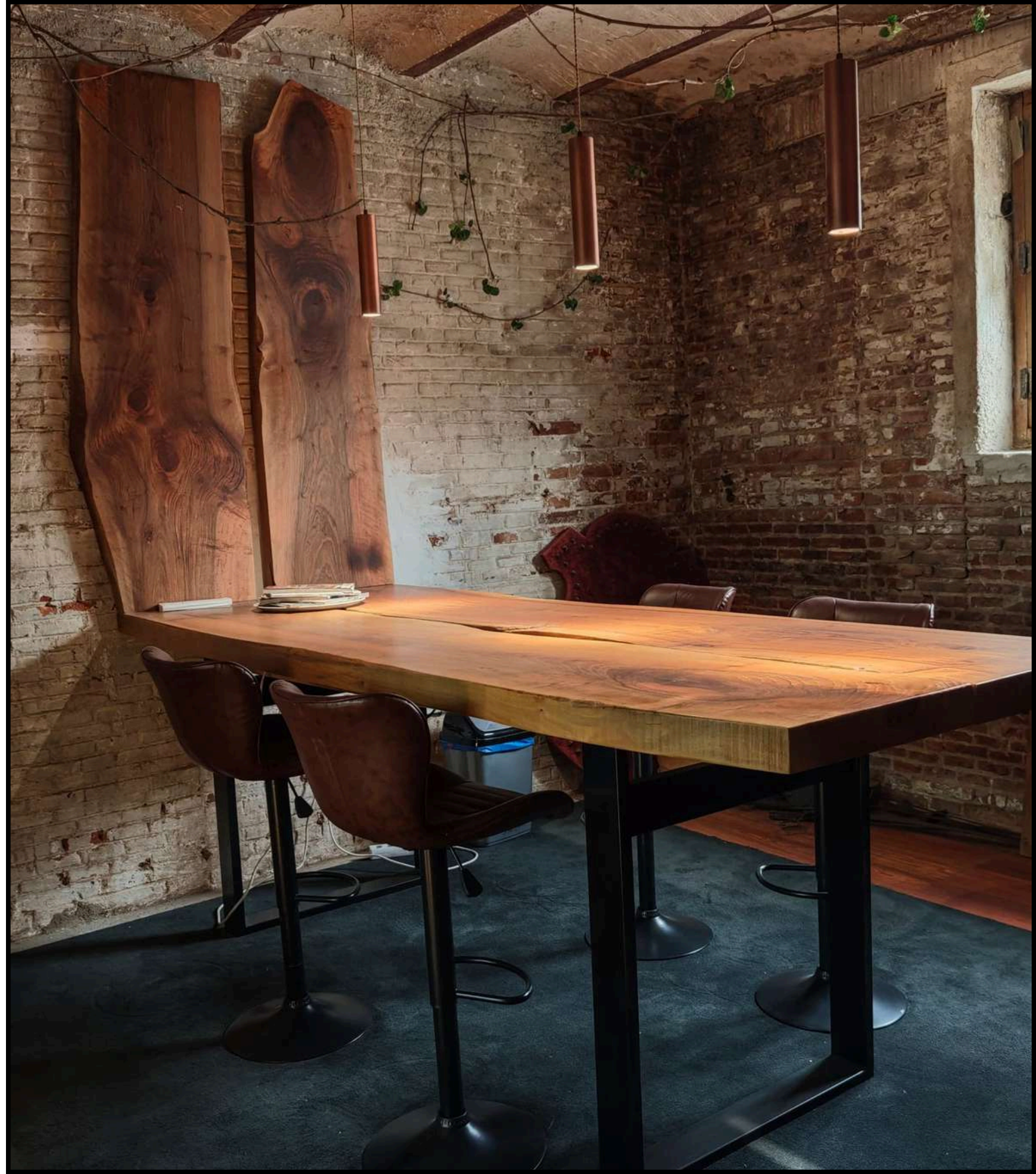

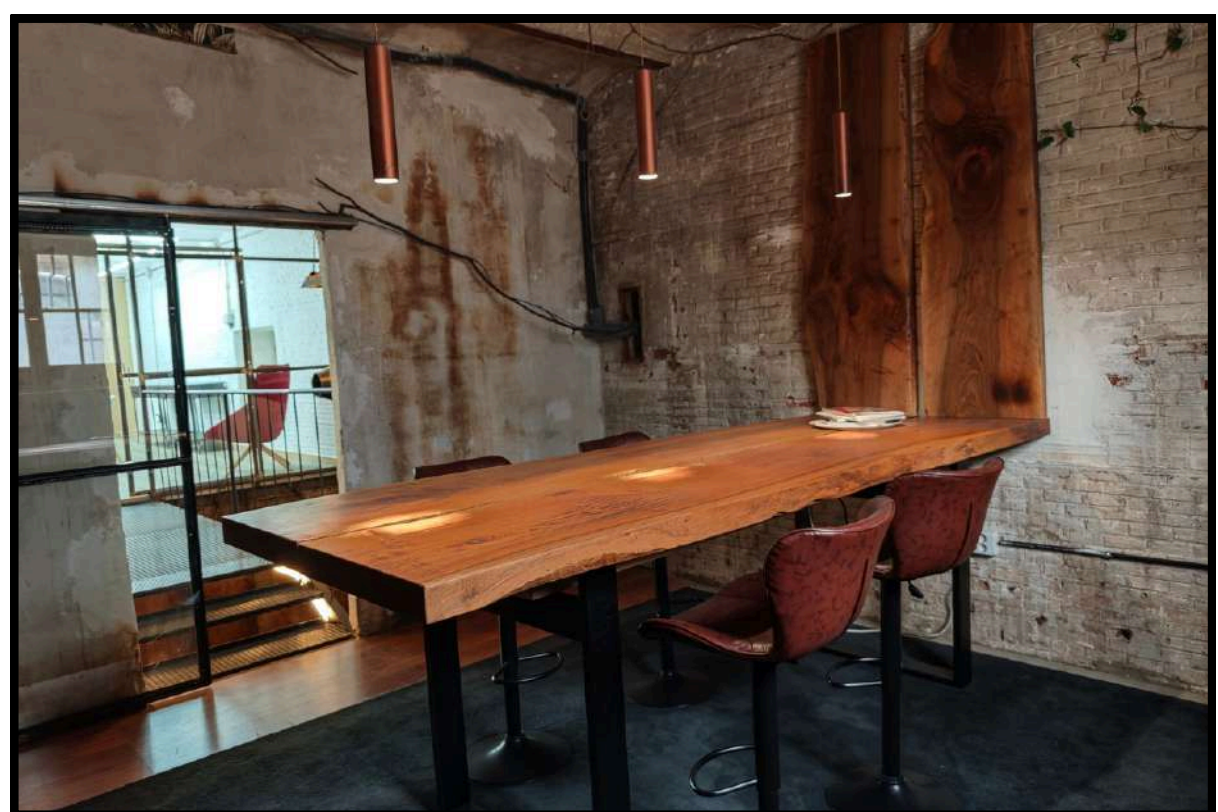
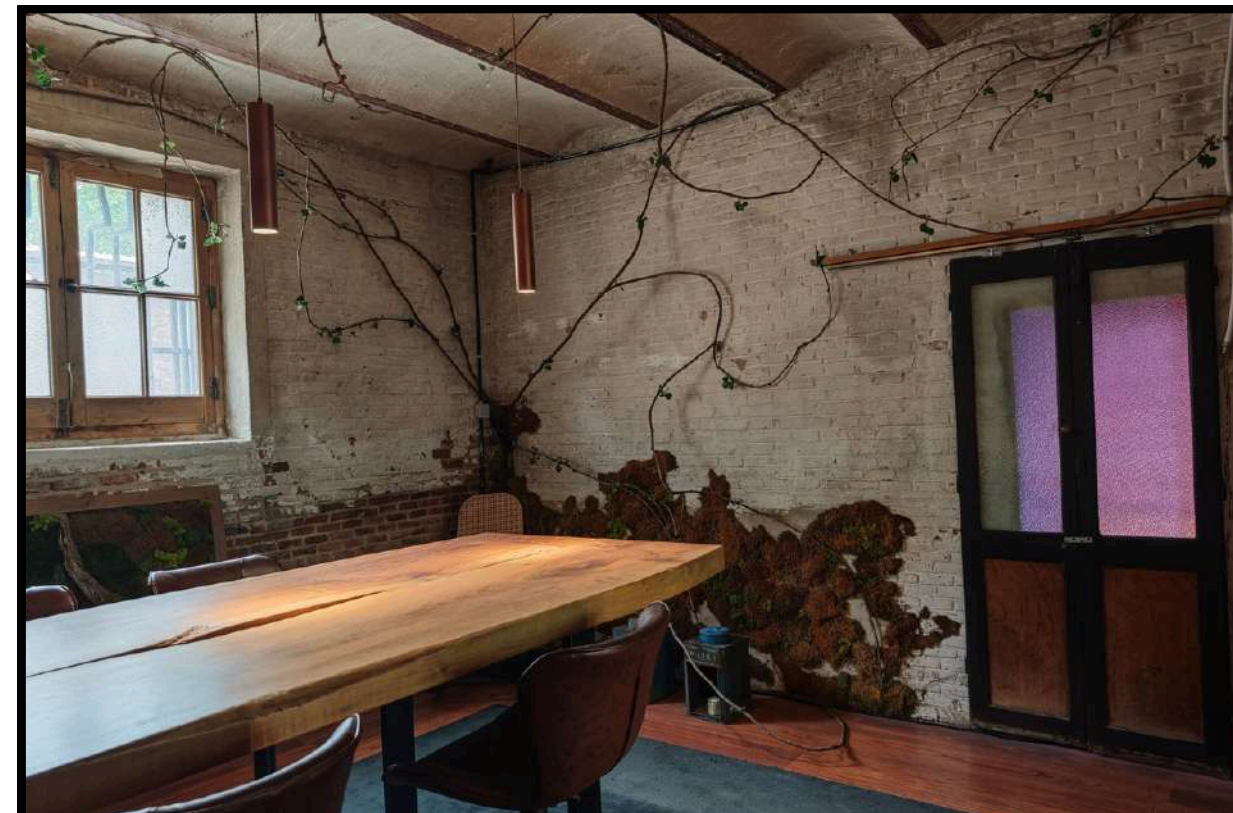
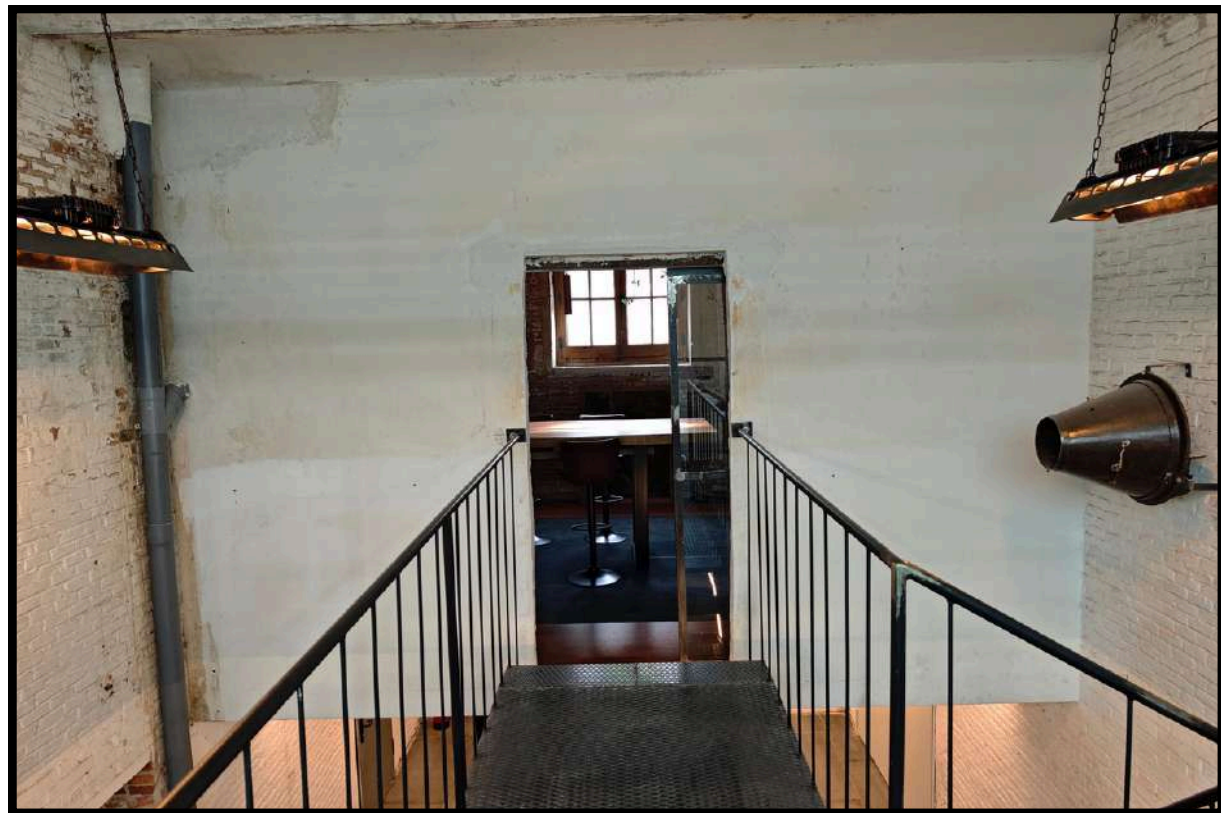

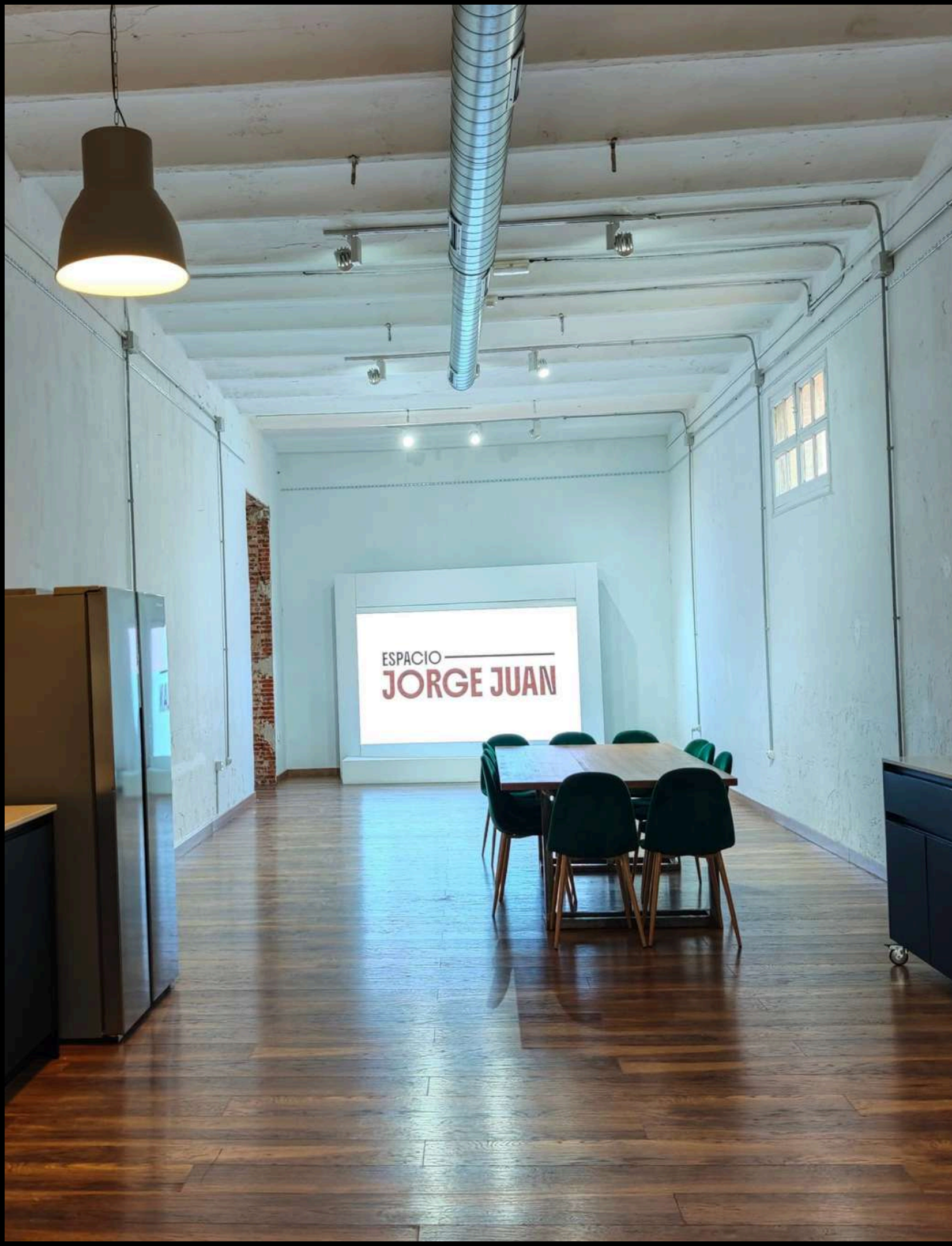

SALA VIP

Situada en la primera planta, cuenta con **100 m²** conectados a la Sala del Arte, con suelos de madera, techos altos de 4 metros de altura respetando su estilo industrial y cocina totalmente equipada.

Perfecta para presentaciones de producto, zona de catering, showcooking, rodajes, comidas y reuniones más exclusivas y privadas.

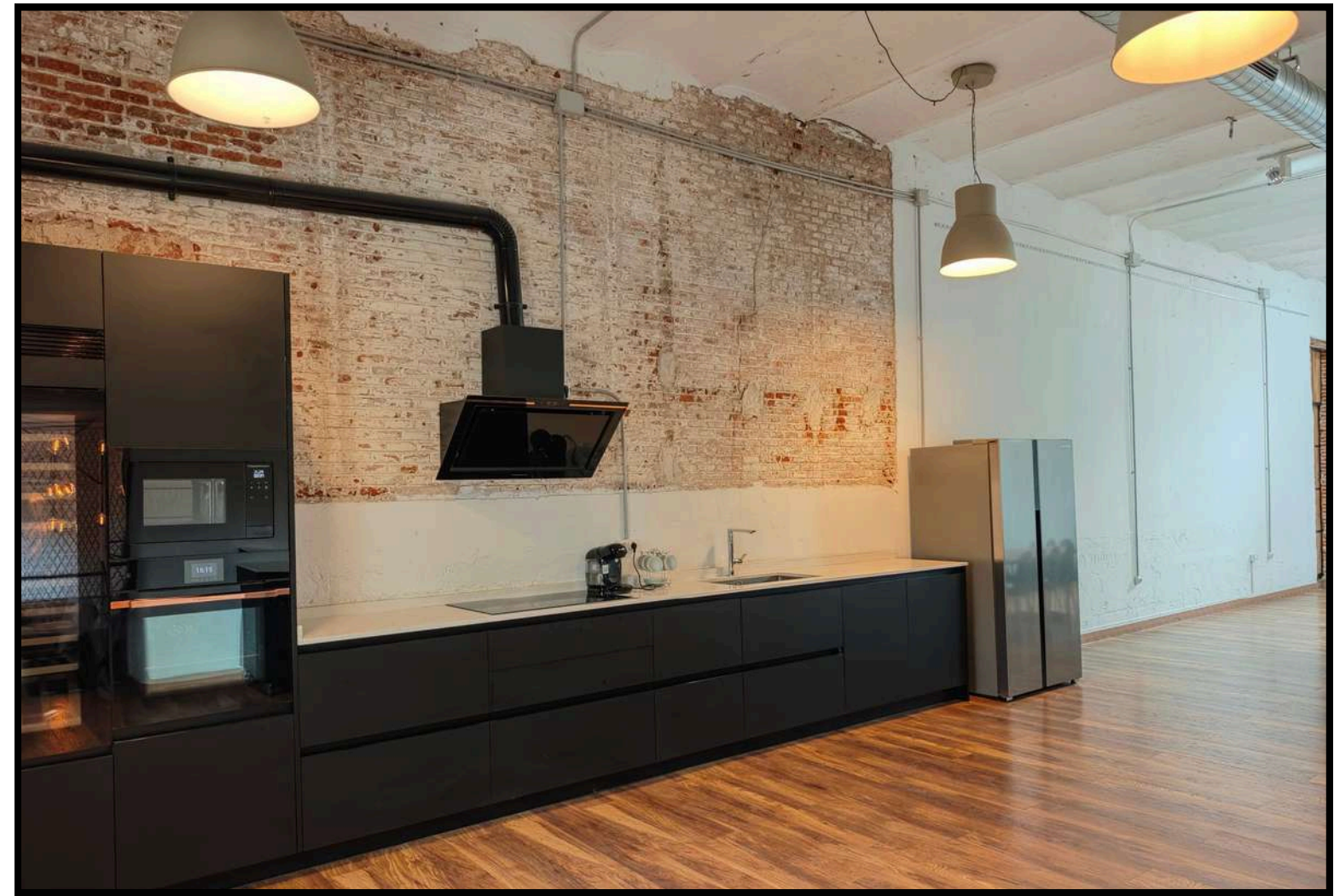
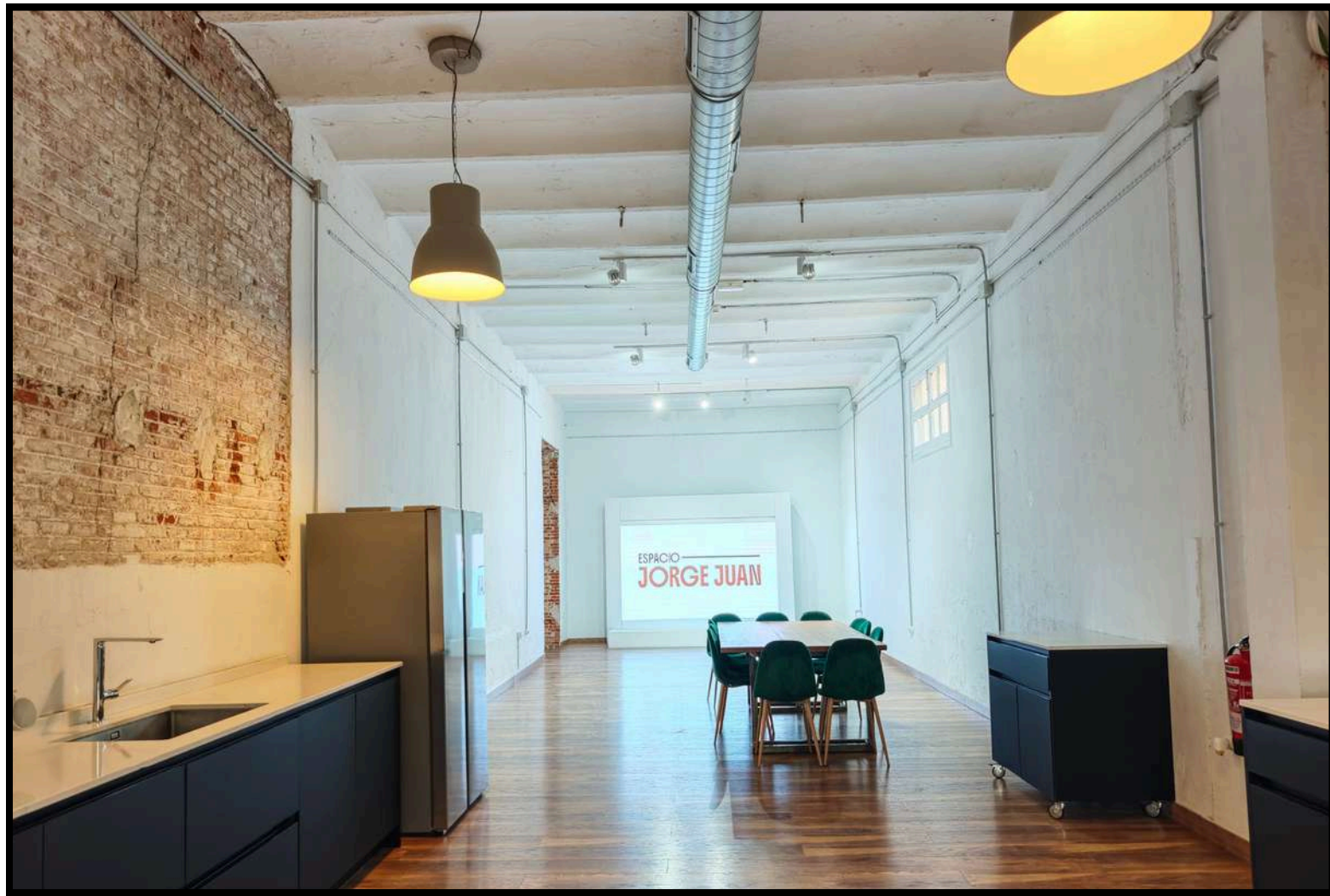
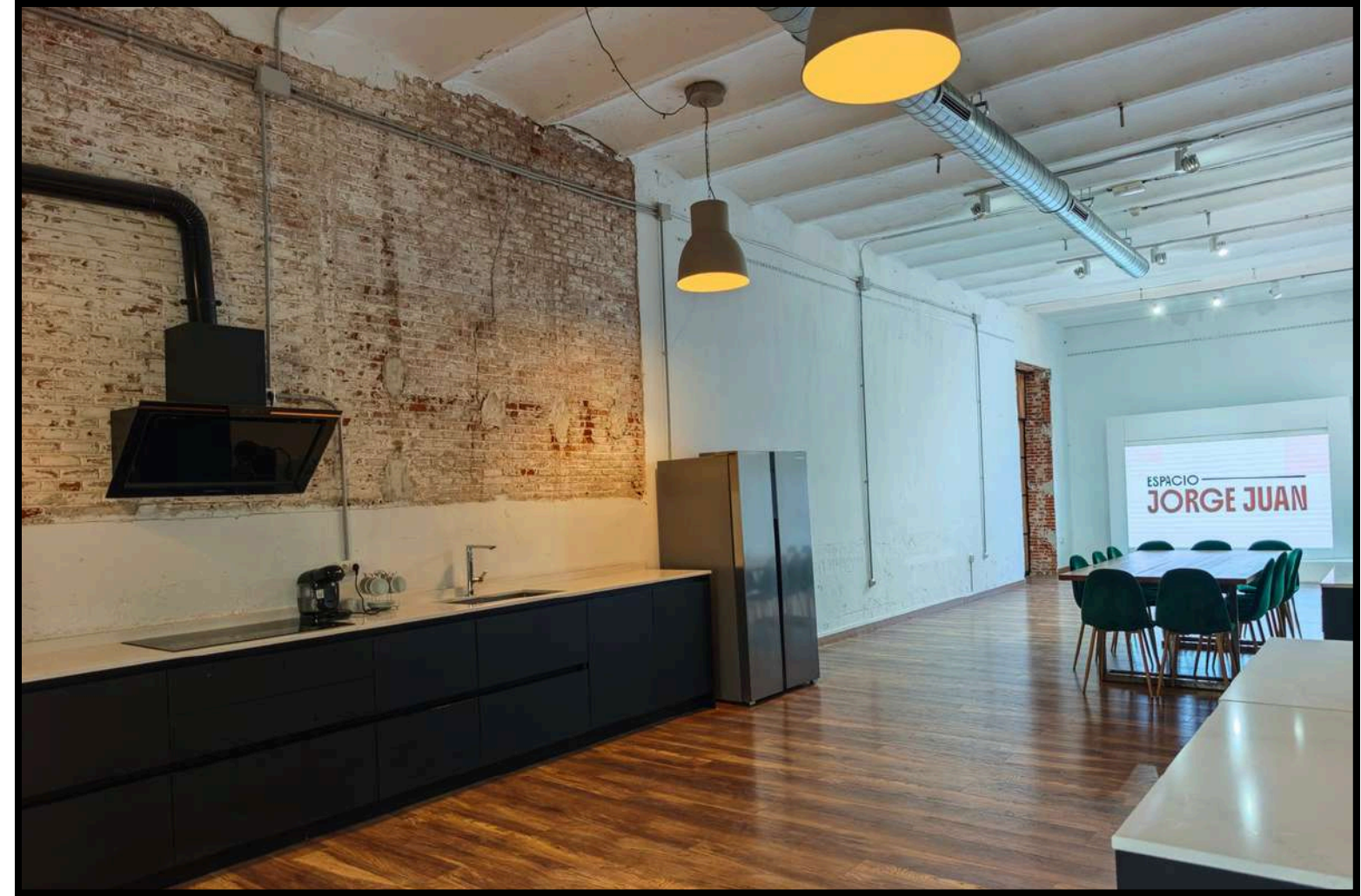

SALA DEL ARTE

Cuenta con **230 m²**, techos de 4 metros de altura, paredes blancas de ladrillo visto, luz natural y baños propios.

Pegada a la Sala VIP, esta sala es perfecta para todo tipo de eventos, reuniones, presentaciones y rodajes.

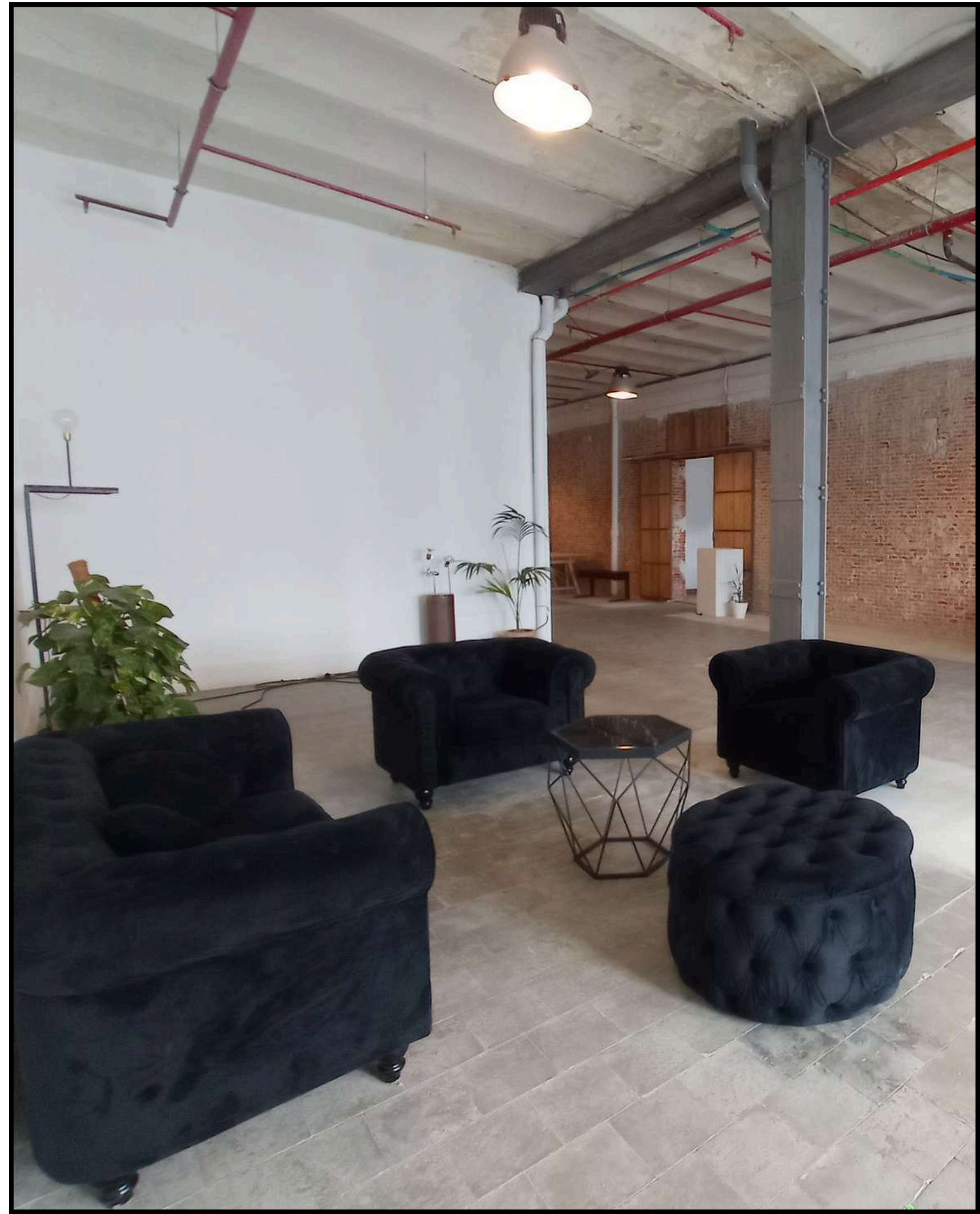

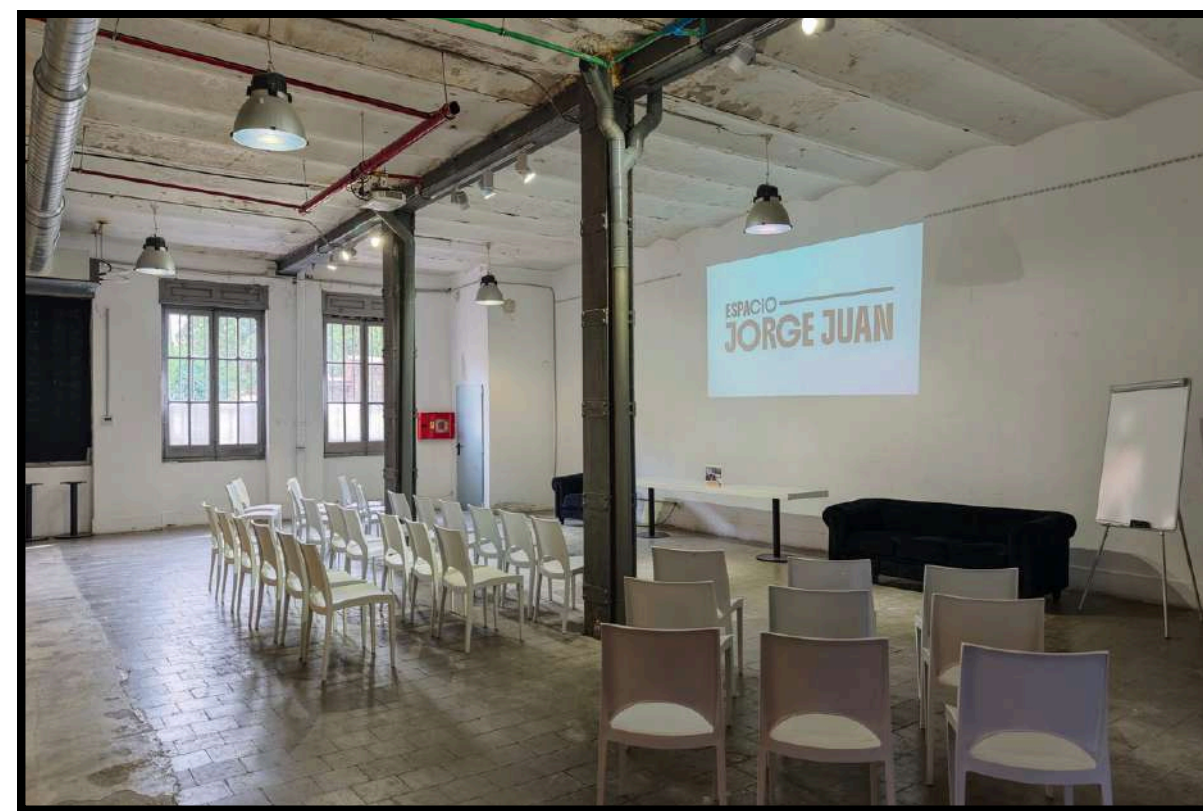
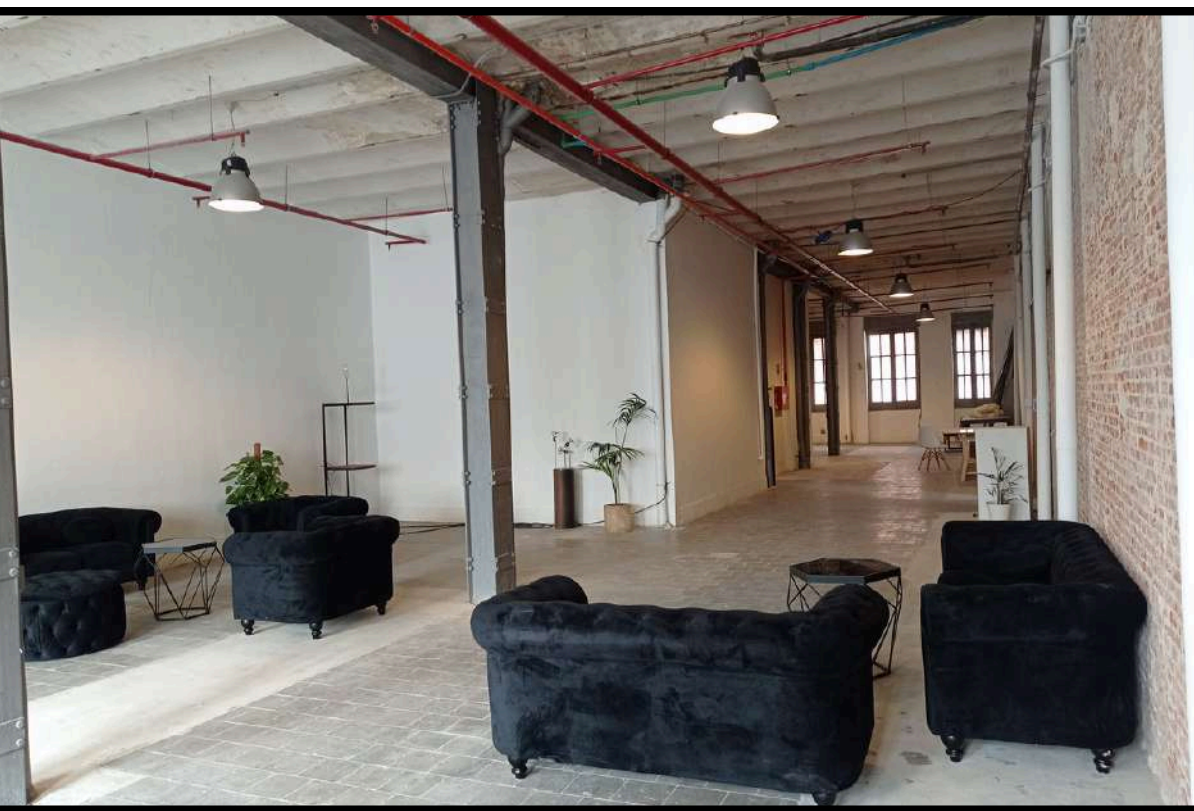
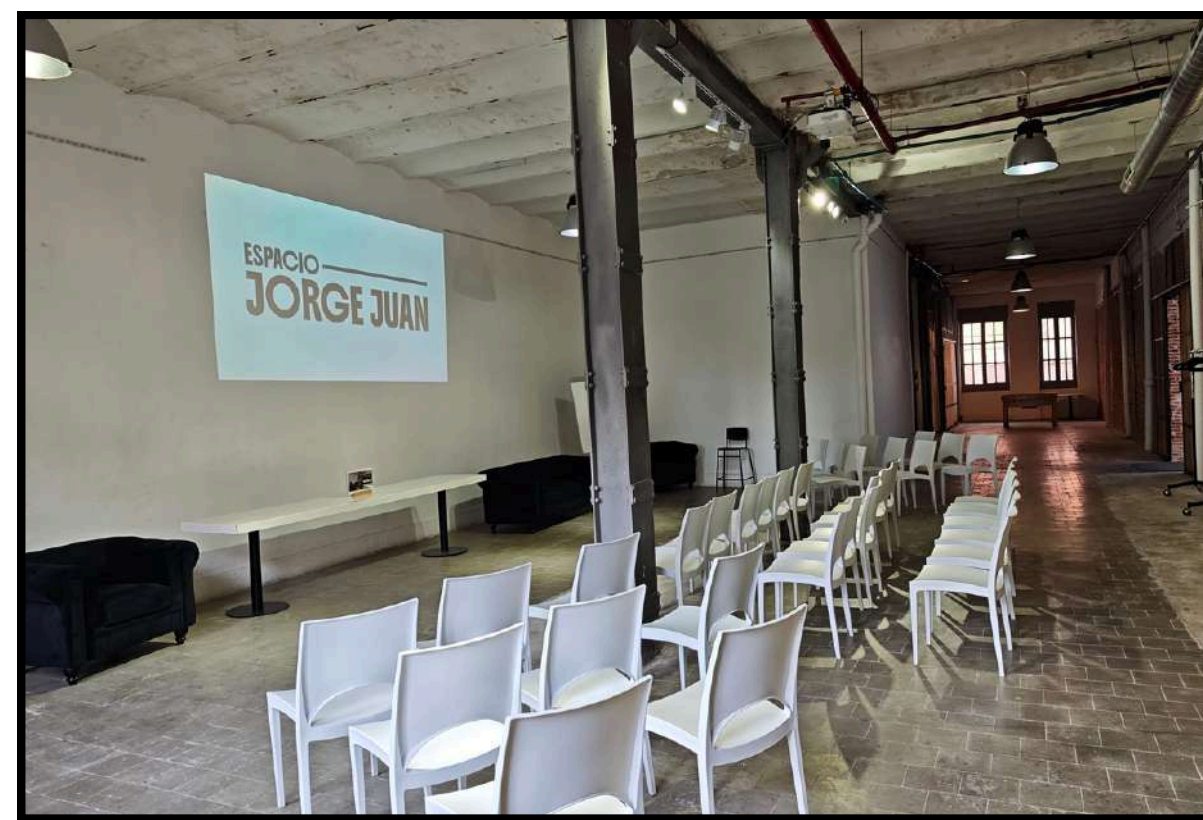
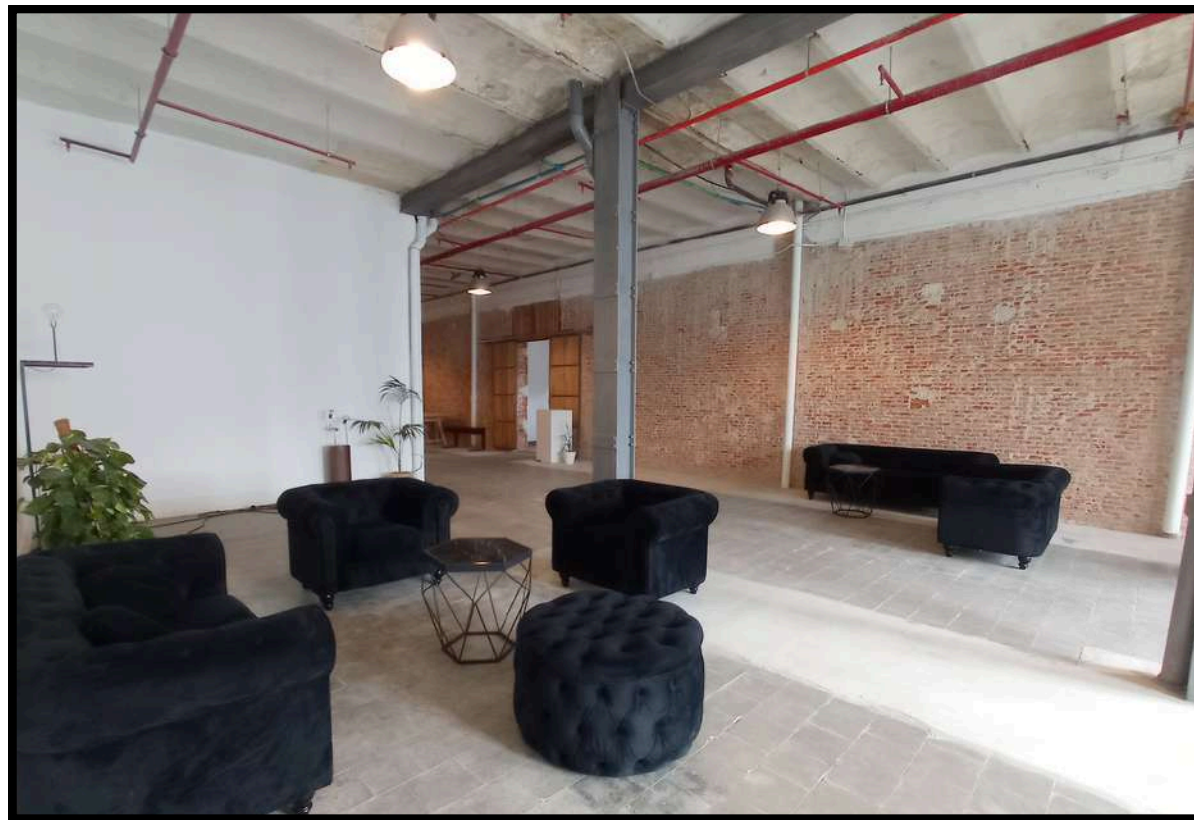

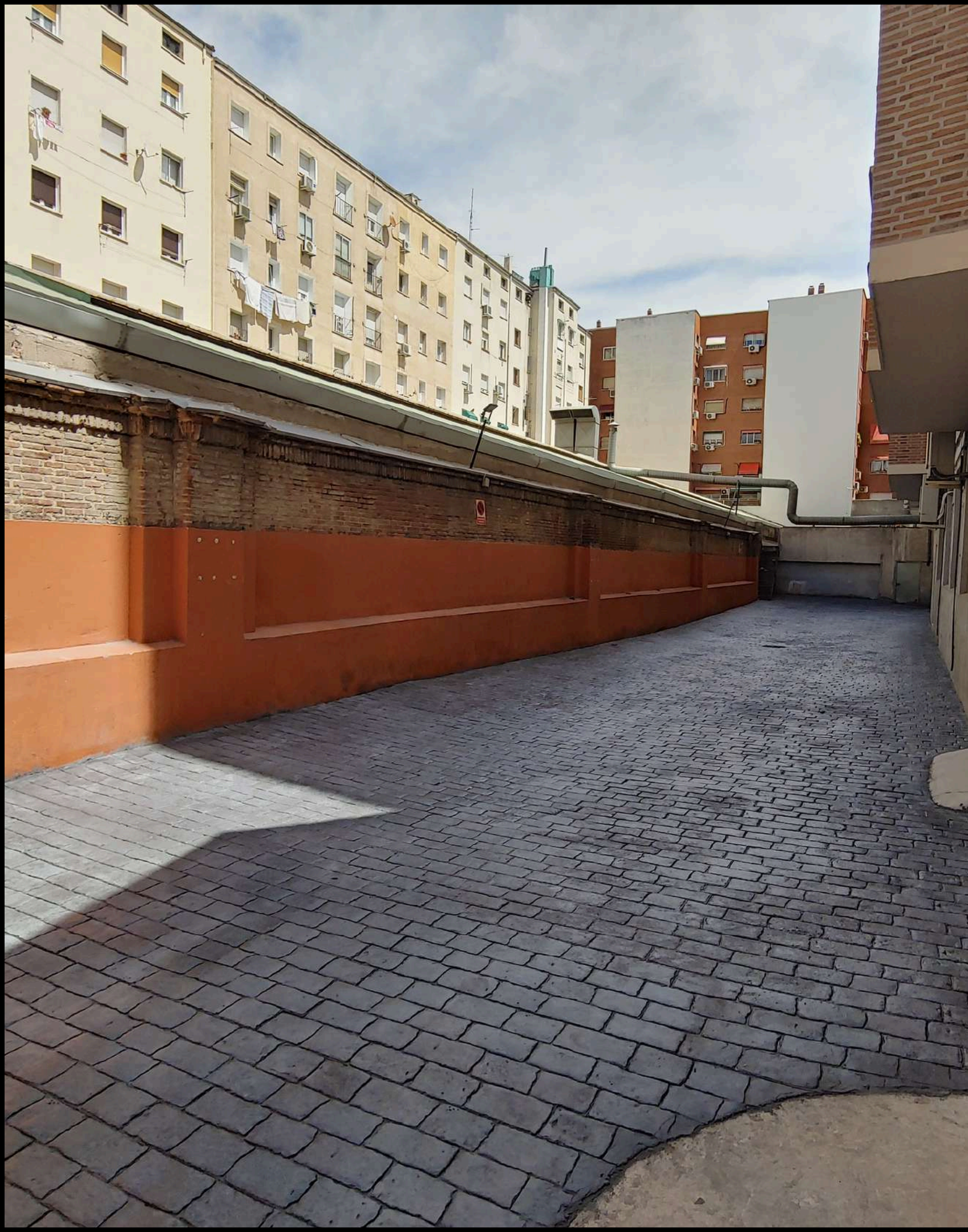

CALLEJÓN

Espacio exterior de **400 m²**, con una longitud de 70m de largo x 6m de ancho, que tiene acceso directo a la Nave 1 y Nave 2.

Se puede utilizar como jardín, exposición de cualquier tipo de vehículos, aparcamiento o zona de carga y descarga.

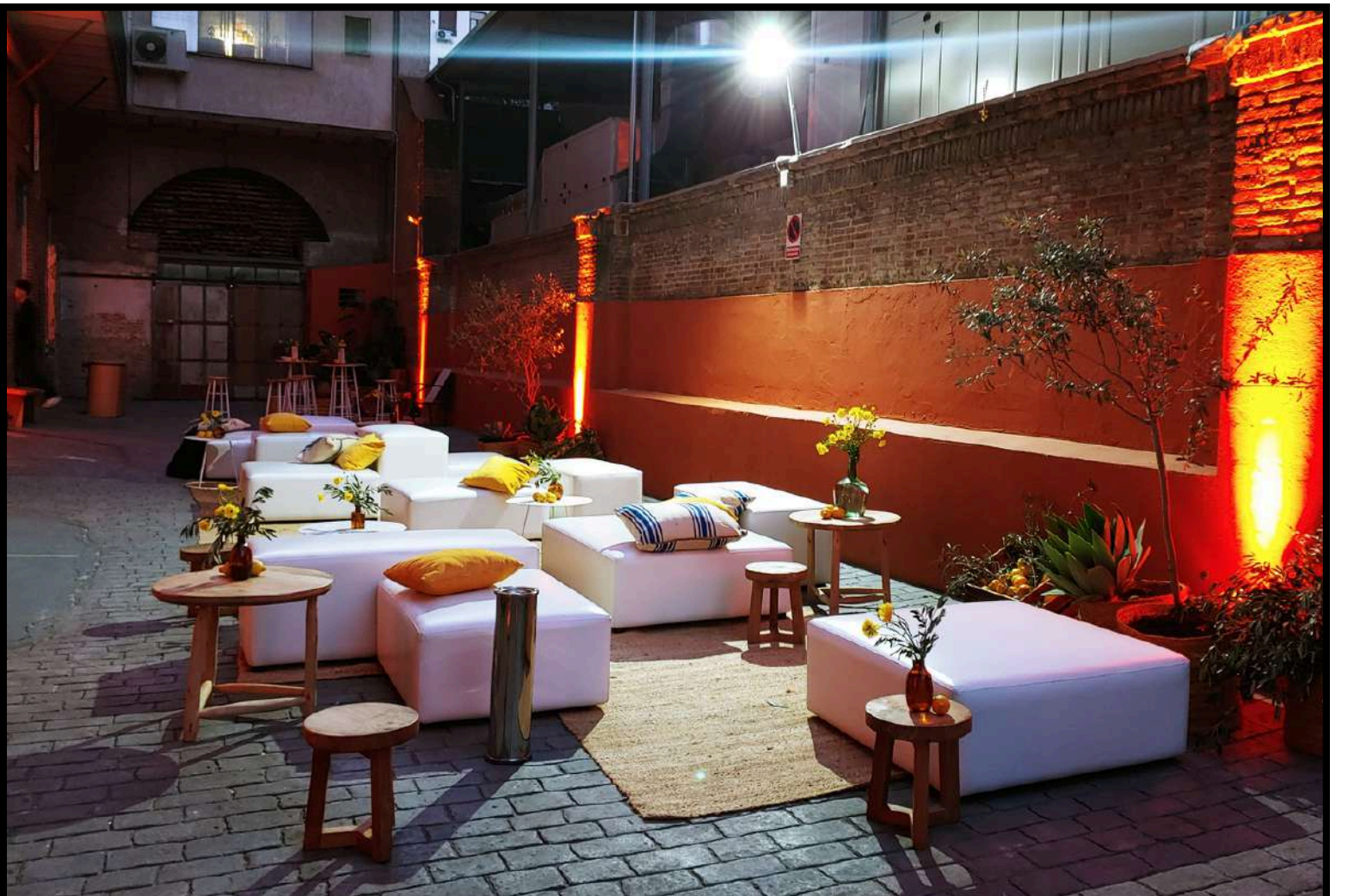
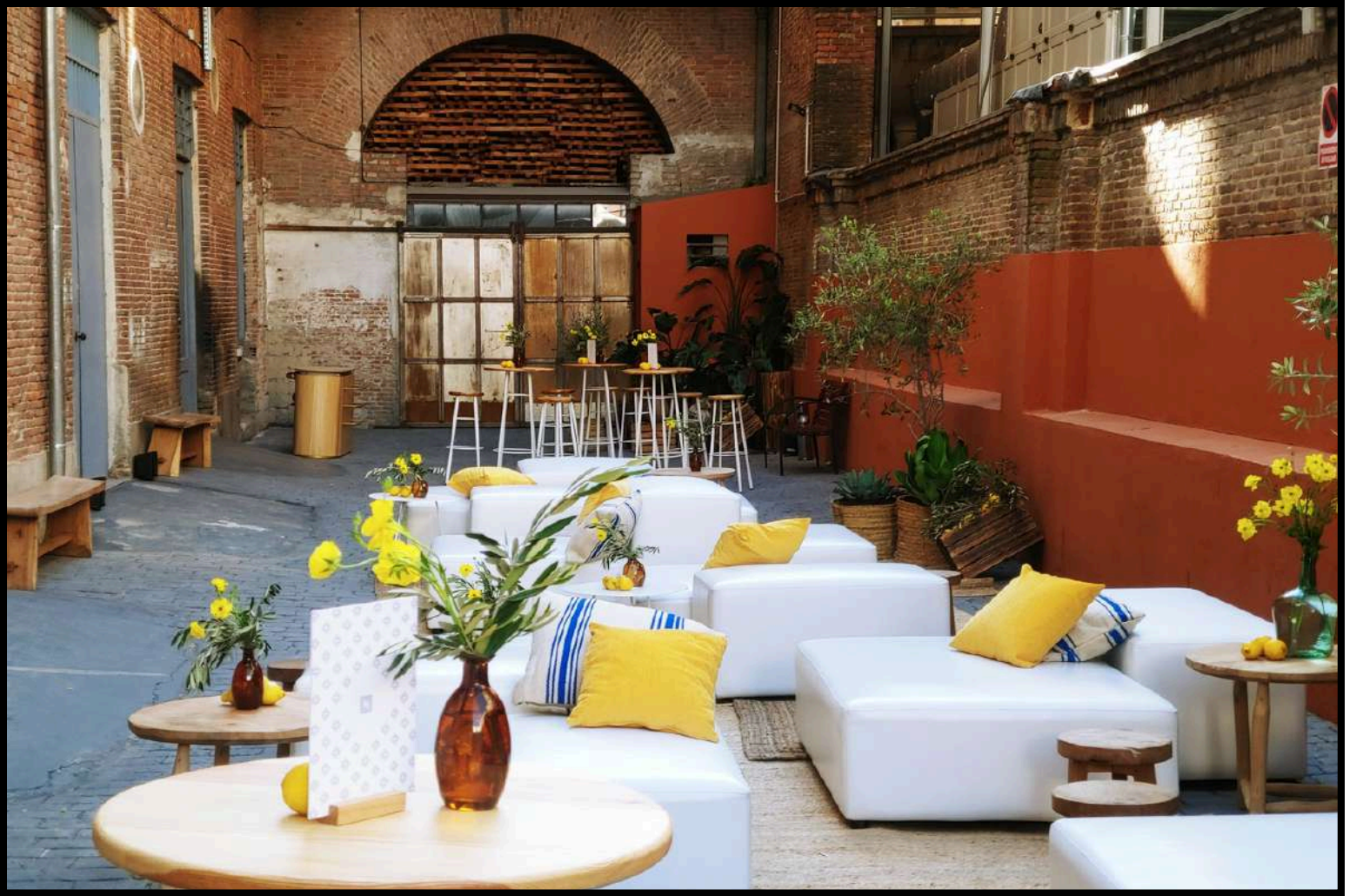

ESPACIO

JORGE JUAN

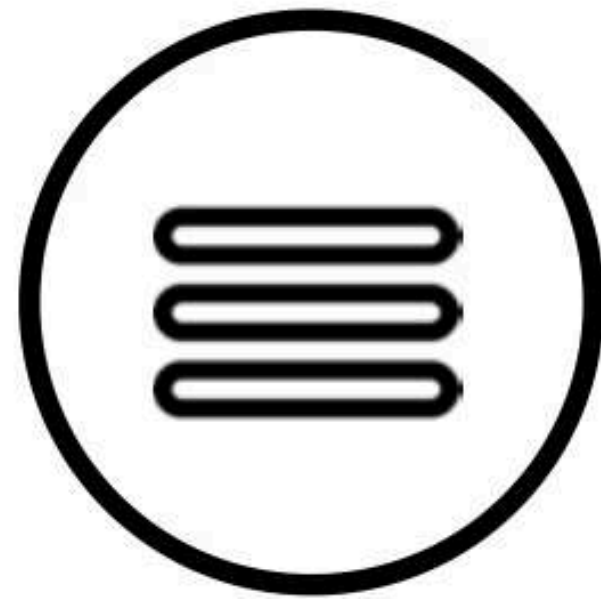

CARACTERÍSTICAS



NAVE 1

500m²

25m de largo x 17m de ancho
8m de altura máxima
Luz natural



NAVE 2

300m²

29m de largo x 8m de ancho
6m de altura máxima



SALA DEL ARTE

230m²

27m de largo x 8m de ancho
4m de altura máxima
Luz natural



SALA VIP

100m² + 30m² de bienvenida

16m de largo x 4m de ancho
4m de altura máxima







CALLEJÓN

400m²

70m de largo x 6m de ancho

ESPACIO JORGE JUAN

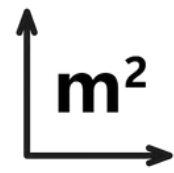
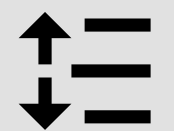

	NAVE 1	NAVE 2	SALA VIP	SALA DEL ARTE
	400 Pax	100 Pax	50 Pax	100 Pax
	500 Pax	300 Pax	100 Pax	150 Pax
	350 Pax	120 Pax	40 Pax	70 Pax
	500m ²	300m ²	100m ²	230m ²
	8/6m	6m	4m	4m
AVS	✓	-	✓	✓

(Audiovisuales no incluidos, el espacio cuenta con material básico instalado que se contrata y gestiona a través de nuestro proveedor homologado AFULLPRO. No hay exclusividad en este servicio pero se debe pagar un canon. Consultar precio)

ESPACIO

JORGE JUAN

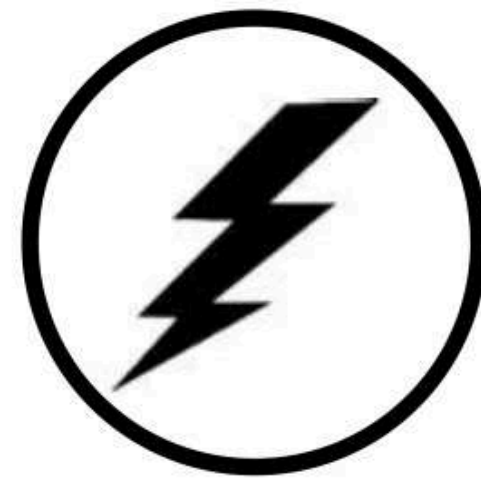

POTENCIA ELÉCTRICA

ESPACIO --- JORGE JUAN

La potencia máxima es de **100 kw**.

También disponemos de una toma de **125 amp** para la carga de vehículos eléctricos.

NAVE 1

3 enchufes trifásicos de 25kw + 20 tomas monofásicas distribuidas por las salas

NAVE 2

2 enchufes trifásicos de 25kw + 10 tomas monofásicas distribuidas por las salas

SALA VIP

1 enchufe trifásico de 32kw + 6 tomas monofásicas distribuidas por las salas

SALA DEL ARTE

1 enchufe trifásico de 32kw + 4 tomas monofásicas distribuidas por las salas

ESPACIO

JORGE JUAN



CARGA Y DESCARGA

ESPACIO --- JORGE JUAN

La altura máxima para la entrada de furgonetas al Callejón desde la calle es de **2,85m x 3,20m** de ancho.

IMPORTANTE:

Según las dimensiones descritas anteriormente, no está permitido arrastrar cualquier tipo de material por el Callejón. Tampoco está permitido aparcar si no se alquila esta zona.

ESPACIO --- JORGE JUAN



PERSONAL

LIMPIEZA

Se entregará el espacio limpio en el inicio del montaje. No está incluido ningún otro servicio de limpieza con el alquiler de la sala.

SEGURIDAD

Para eventos nocturnos con coctel y/o barra libre con un aforo mayor a 100 Pax será obligatoria la contratación de personal de seguridad.

PROVEEDORES

Disponemos de proveedores de azafatas, fotógrafo, DJ, cartelería y vinilos.



P A R K I N G

El **callejón** se puede alquilar como aparcamiento privado para los clientes.
(Hasta un máximo de 12 plazas)

Además, contamos con un convenio con el parking del Movistar Arena, ubicado a 4 minutos andando.

Ofrecemos este servicio con una **amplia y variada oferta de menús**, adaptados a las necesidades y características de cada evento.



C A T E R I N G

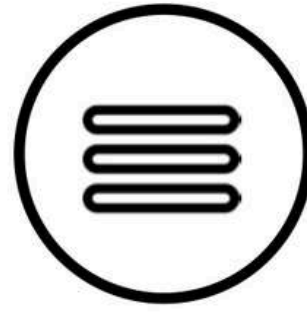

OTRAS CARACTERÍSTICAS



AGUA

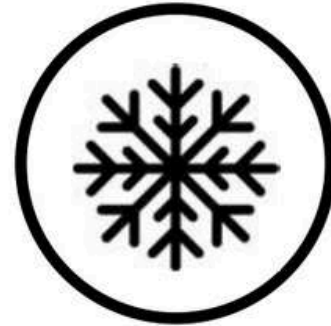

CLIMATIZACIÓN



WIFI

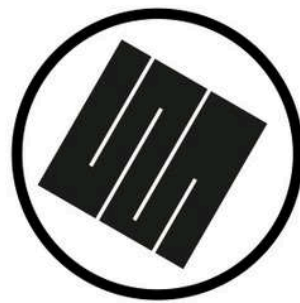

OFFICE DE CATERING



LUMINOSIDAD



AUDIOVISUALES

ESPACIO JORGE JUAN

HORARIO DE EVENTO

08:00 h - 23:30 h

De lunes a domingo



Las salas deben estar desalojadas a las **00:00 h.**
Es responsabilidad del cliente adecuar la organización de su evento en función de los horarios de apertura y cierre.

HORARIO DE MONTAJE Y DESMONTAJE

08:00 h - 22:00 h

De lunes a viernes

HORARIO DE MONTAJE Y DESMONTAJE

09:00 h - 21:00 h

Sábado - domingo

ESPACIO JORGE JUAN

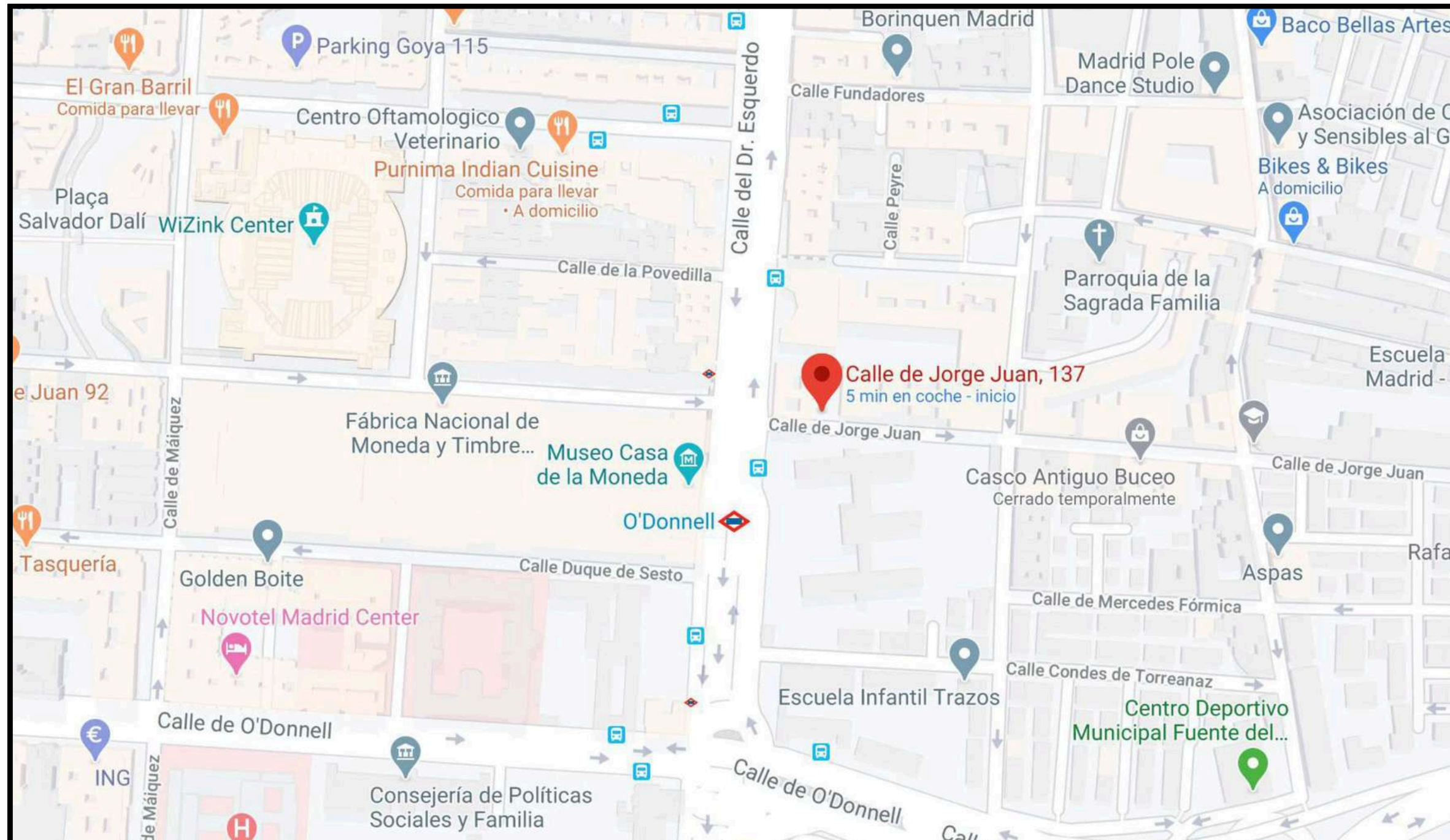

LOCALIZACIÓN

C/Jorge Juan, 137
28028. Madrid.
España

CONTACTO

C/ Jorge Juan, 137 - 28028. Madrid. España



TELÉFONO

91 164 84 80
697 438 543



EMAIL

eventos@capicua101.es



WEB

www.espaciojorgejuan.com
www.capicua101.es

